

PLANEJAMENTO E AVALIAÇÃO INSTITUCIONAL - FACULDADE DE SAÚDE IBITURUNA - FASI - 2016 - Eixo 1

1 - Avalie: - A atuação da Comissão Própria de Avaliação (CPA) na condução do processo avaliativo, demonstrando evolução de melhoria Institucional na gestão e ações acadêmico-administrativas.

Alternativa	Quantidade	Gráfico
Ótimo	96	43%
Muito Bom	117	
Bom	303	
Regular	375	
Ruim	185	
Desconheço o assunto	115	10%
Total	1191	

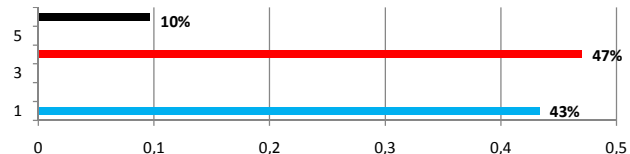

Incrementar estratégias de divulgação CPA

2 - Avalie: - As ações de sensibilização quanto à importância da participação da Comunidade Acadêmica na autoavaliação para a efetivação de ações de melhoria da IES - Instituição de Ensino Superior.

Alternativa	Quantidade	Gráfico
Ótimo	107	69%
Muito Bom	241	
Bom	475	
Regular	215	
Ruim	79	
Desconheço o assunto	75	6%
Total	1192	

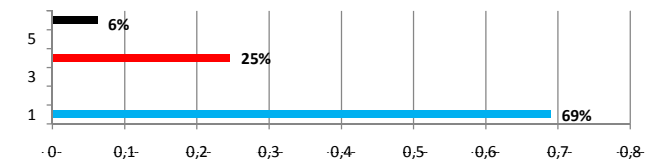

Incrementar estratégias de divulgação da importância da participação na CPA

3 - Avalie: - O empenho da Instituição na divulgação dos relatórios no cumprimento das ações de melhorias, identificadas na Avaliação Institucional e Autoavaliação do Curso.

Alternativa	Quantidade	Gráfico
Ótimo	94	50%
Muito Bom	158	
Bom	351	
Regular	342	
Ruim	162	
Desconheço o assunto	90	8%
Total	1197	

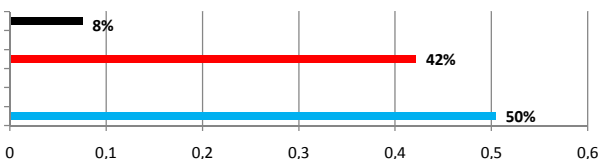

Incrementar estratégias de divulgação do Relatório CPA

DESENVOLVIMENTO INSTITUCIONAL - FACULDADE DE SAÚDE IBITURUNA - FASI - 2016 - Eixo 2

4 - Avalie: - Seu conhecimento sobre a missão da IES, metas e objetivos do PDI.

Alternativa	Quantidade	Gráfico
Ótimo	151	47%
Muito Bom	92	
Bom	266	
Regular	286	
Ruim	131	
Desconheço o assunto	151	14%
Total	1077	

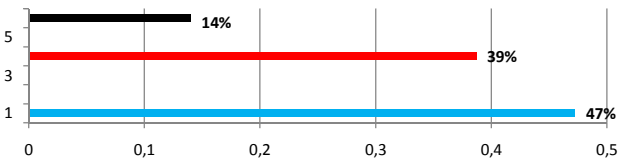

Estimular o acesso ao Espaço Legal na Biblioteca e repor banners e planfetos da Missão em diversos locais.

5 - Avalie: - Coerência entre o PDI e as atividades previstas/implementadas de ensino na graduação.

Alternativa	Quantidade	Gráfico	
Ótimo	171	49%	
Muito Bom	94		
Bom	263		
Regular	301		
Ruim	128		
Desconheço o assunto	120		
Total	1077		Estimular o acesso ao Espaço Legal na Biblioteca e divulgar estrutura do PDI na Graduação.
6 - Avalie: - Coerência entre o PDI e as atividades previstas/implementadas de pesquisa na graduação.			
Alternativa	Quantidade	Gráfico	
Ótimo	69	59%	
Muito Bom	186		
Bom	382		
Regular	185		
Ruim	41		
Desconheço o assunto	214		
Total	1077		Estimular o acesso ao Espaço Legal na Biblioteca e divulgar estrutura do PDI na Pesquisa.
7 - Avalie: - Coerência entre o PDI e as atividades previstas/implementadas de extensão na graduação.			
Alternativa	Quantidade	Gráfico	
Ótimo	69	57%	
Muito Bom	172		
Bom	372		
Regular	185		
Ruim	42		
Desconheço o assunto	237		
Total	1077		Estimular o acesso ao Espaço Legal na Biblioteca e divulgar estrutura do PDI na Extensão.
8 - Avalie: - O Trabalho realizado pela instituição, no desenvolvimento cultural, socioeconômico, ambiental, melhoria das condições/qualidade de vida da população da região.			
Alternativa	Quantidade	Gráfico	
Ótimo	138	77%	
Muito Bom	220		
Bom	406		
Regular	180		
Ruim	64		
Desconheço o assunto	69		
Total	1077		Satisfatório. Divulgar o Trabalho realizado no jornal interno e site.
9 - Avalie: - As políticas institucionais de inclusão social de estudantes em situação econômica desfavorecida e igualdade étnico-racial, como a distribuição de bolsas de estudos (Ação SOEBRAS), adesão ao FIES e ao PROUNI.			
Alternativa	Quantidade	Gráfico	
Ótimo	237	77%	
Muito Bom	232		
Bom	362		
Regular	151		
Ruim	47		
Desconheço o assunto	48		
Total	1077		Satisfatório. Divulgar o Trabalho realizado no jornal interno e site.

10 - Avalie: - A participação dos acadêmicos nos projetos de responsabilidade social da IES e nos programas de internacionalização (intercâmbio, ciências sem fronteiras).				Divulgar o Trabalho realizado no jornal interno e site.
Alternativa	Quantidade	Gráfico		
Ótimo	83	55%		
Muito Bom	142			
Bom	330			
Regular	117			
Ruim	103			
Desconheço o assunto	242			
Total	1017		22%	

POLÍTICAS ACADÊMICAS - FACULDADE DE SAÚDE IBITURUNA -FASI - 2016 - Eixo 3

11 - Avalie - As ações acadêmicas previstas / implantadas, quanto a atualização curricular, material didático-pedagógico, programas de monitorias e o incentivo às atividades complementares do ensino (viagens técnicas, visitas técnicas, jornadas, fóruns, projetos, seminários etc.).				Divulgar o Trabalho realizado no jornal interno e site.
Alternativa	Quantidade	Gráfico		
Ótimo	112	67%		
Muito Bom	207			
Bom	363			
Regular	202			
Ruim	101			
Desconheço o assunto	37			
Total	1022		30%	

12 - Avalie - A oportunidade de continuidade de estudos após a graduação, com programas de pós-graduação lato sensu / stricto sensu afins disponíveis.				Divulgar o Trabalho realizado no jornal interno e site.
Alternativa	Quantidade	Gráfico		
Ótimo	101	61%		
Muito Bom	181			
Bom	346			
Regular	173			
Ruim	61			
Desconheço o assunto	160			
Total	1022		23%	

13 - Avalie - As ações de pesquisa previstas / implantadas, quanto ao apoio aos TCC - Trabalho de Conclusão do Curso - Bolsas em programas de iniciação científica (PROIC), incentivo à publicação e participação em eventos científicos.				Divulgar o Trabalho realizado no jornal interno e site.
Alternativa	Quantidade	Gráfico		
Ótimo	110	63%		
Muito Bom	188			
Bom	343			
Regular	178			
Ruim	69			
Desconheço o assunto	134			
Total	1022		24%	

14 - Avalie - As ações de extensão previstas / implantadas, quanto ao apoio à realização de projetos, eventos, atividades extra-classe e ações na comunidade.				
Alternativa	Quantidade	Gráfico		
Ótimo	110	63%		
Muito Bom	188			
Bom	343			
Regular	178			
Ruim	69			
Desconheço o assunto	134			
Total	1022		24%	

Ótimo	123	68%
Muito Bom	186	
Bom	386	
Regular	199	25%
Ruim	52	
Desconheço o assunto	76	
Total	1022	7%

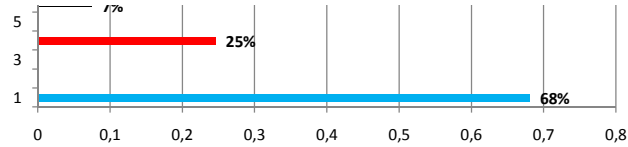

Divulgar o Trabalho realizado no jornal interno e site.

15 - Avalie - Os meios de comunicação interna (quadros de avisos, meio eletrônico, telefonemas, jornais internos, avisos orais em sala, calendários) para divulgação dos resultados das avaliações e das ações do curso no ensino/pesquisa/extensão.

Alternativa	Quantidade	Gráfico
Ótimo	122	78%
Muito Bom	175	
Bom	406	
Regular	94	19%
Ruim	80	
Desconheço o assunto	25	
Total	902	3%

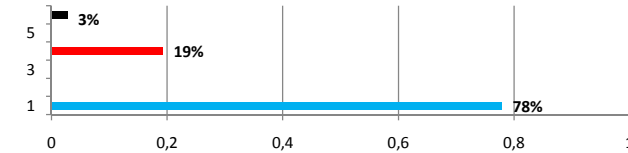

Satisfatório. Incrementar ações para divulgação em todos os canais de comunicação da IES

16 - Avalie - Os meios de comunicação utilizados para as atividades de divulgação do curso e da IES na comunidade externa (televisão, rádio, jornal, panfletos, outdoor etc.).

Alternativa	Quantidade	Gráfico
Ótimo	118	67%
Muito Bom	185	
Bom	381	
Regular	218	28%
Ruim	70	
Desconheço o assunto	50	
Total	1022	5%

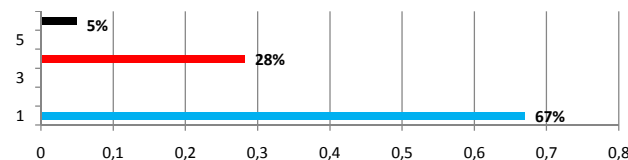

Incrementar ações para divulgação em todos os canais de comunicação da IES

17 - Avalie - O sistema de ouvidoria e telefonia, quanto ao retorno (feedback) das demandas, pela IES.

Alternativa	Quantidade	Gráfico
Ótimo	66	50%
Muito Bom	114	
Bom	328	
Regular	193	36%
Ruim	171	
Desconheço o assunto	150	
Total	1022	15%

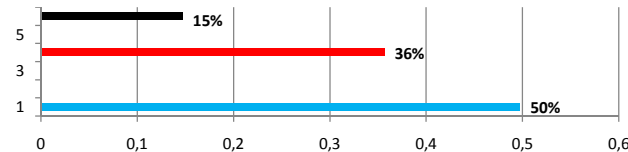

Reestruturar o Sistema de Ouvidoria da IES.

18 - Avalie - O atendimento do pessoal técnico-administrativo (SAE, Secretaria, Secretários de cursos, NASS e Núcleo de apoio Psicopedagógico) às suas necessidades (acolhimento ao ingressante, acessibilidade, nivelamento, monitoria e matrículas/FIES).

Alternativa	Quantidade	Gráfico
Ótimo	89	57%
Muito Bom	158	
Bom	333	
Regular	231	41%
Ruim	192	
Desconheço o assunto	19	
Total	1022	2%

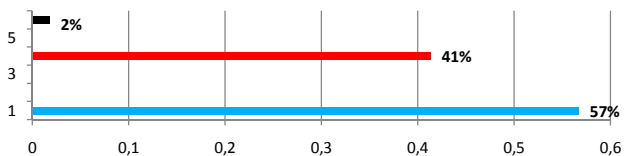

Reestruturar a Central de Atendimento da IES

19 - Avalie - A política de acompanhamento dos egressos da IES (encaminhamento para o setor produtivo, convênios com entidades de classe e empresas do setor, preparação para o mundo do trabalho, eventos para ex-aluno).

Alternativa	Quantidade	Gráfico
Ótimo	74	51%
Muito Bom	115	
Bom	336	
Regular	185	
Ruim	80	
Desconheço o assunto	232	23%
Total	1022	

Implementar eventos para acompanhamento do Egresso

20 - Avalie - Seu conhecimento sobre as atividades do Núcleo Acadêmico Estruturante ? NAE.

Alternativa	Quantidade	Gráfico
Ótimo	84	53%
Muito Bom	125	
Bom	326	
Regular	168	
Ruim	60	
Desconheço o assunto	253	25%
Total	1016	

Melhorar atuação do NAE e visibilidade com comunidade acadêmica.

21 - Avalie - Seu conhecimento sobre as atividades do Núcleo Docente Estruturante ? NDE.

Alternativa	Quantidade	Gráfico
Ótimo	127	53%
Muito Bom	113	
Bom	301	
Regular	176	
Ruim	53	
Desconheço o assunto	252	25%
Total	1022	

Divulgar função do NDE de cada Curso e ações de responsabilidade.

22 - Avalie - A inovação tecnológica do seu curso/IES, quanto a cultura empreendedora, a participação em Incubadoras de Empresa e Empresas Juniores.

Alternativa	Quantidade	Gráfico
Ótimo	64	55%
Muito Bom	148	
Bom	343	
Regular	179	
Ruim	69	
Desconheço o assunto	202	20%
Total	1005	

Criação do CEI - Centro de Empreendedorismo e Inovação, divulgação e aplicação de Editais.

POLÍTICAS DE GESTÃO - FACULDADE DE SAÚDE IBITURUNA - FASI - 2016 - Eixo 4

23 - Avalie - Oportunidades e condições de desenvolvimento dos professores, quanto a qualificação acadêmica e a devida divulgação dessas ações.

Alternativa	Quantidade	Gráfico
Ótimo	108	9%
Muito Bom	210	

Satisfatório. Divulgar o Trabalho realizado em Inovação e Inovação.

Bom	383	73%
Regular	140	
Ruim	41	19%
Desconheço o assunto	82	9%
Total	964	

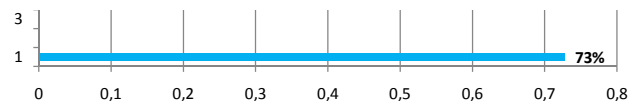

realizado no jornal interno e site.

24 - Avalie - Oportunidades e condições de desenvolvimento do corpo técnico-administrativo, quanto a qualificação e capacitação técnica e devida divulgação dessas ações.

Alternativa	Quantidade	Gráfico
Ótimo	81	64%
Muito Bom	150	
Bom	386	
Regular	154	21%
Ruim	50	15%
Desconheço o assunto	143	
Total	964	

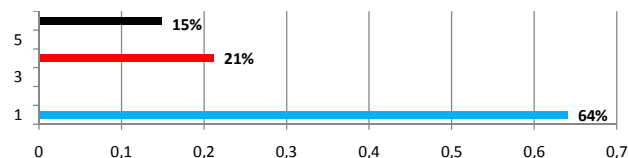

Divulgar o Trabalho realizado no jornal interno e site.

25 - Avalie - A gestão institucional, quanto à participação/representatividade/critérios de indicação do corpo docente (NDE e Colegiados), corpo discente (NAE - Núcleo acadêmico estruturante), corpo administrativo e Sociedade Civil Organizada, no funcionamento da IES.

Alternativa	Quantidade	Gráfico
Ótimo	84	63%
Muito Bom	163	
Bom	357	
Regular	162	22%
Ruim	52	15%
Desconheço o assunto	146	
Total	964	

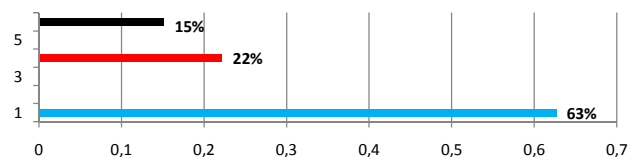

Divulgar atribuições e ações e trabalho desenvolvido pelo NDE / NAE / NFE .

26 - Avalie - O trabalho da Secretaria e SAE - Serviço de atendimento ao Educando, quando ao registro acadêmico (organização, informatização, agilidade no atendimento e diversificação de documentos disponibilizados).

Alternativa	Quantidade	Gráfico
Ótimo	74	55%
Muito Bom	141	
Bom	320	
Regular	207	42%
Ruim	199	2%
Desconheço o assunto	23	
Total	964	

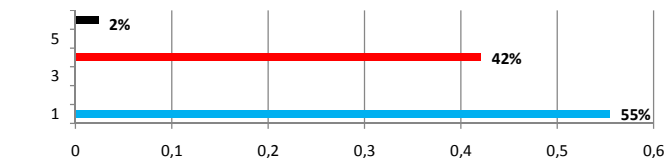

Reestruturar a Central de Atendimento.

27 - Avalie - O planejamento financeiro, quanto aos investimentos na gestão do ensino (laboratórios, salas de aula, equipamentos didáticos, acervo da biblioteca), na pesquisa (editais com incentivos de bolsas, seminários) e extensão (eventos de atendimento à comunidade, atividades extra-classe e jogos/atividades de lazer internos).

Alternativa	Quantidade	Gráfico
Ótimo	70	51%
Muito Bom	134	
Bom	289	
Regular	274	42%
Ruim	127	7%
Desconheço o assunto	70	
Total	964	

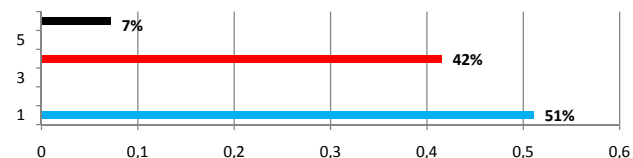

Divulgar o Planejamento Financeiro relativo ao Ensino / Pesquisa e Extensão.

INFRAESTRUTURA FÍSICA - FACULDADE DE SAÚDE IBITURUNA - FASI - 2016 - Eixo 5

28 - Avalie - As instalações administrativas (SAE, Secretaria, Coordenação, Direção, NASS), quanto aos aspectos quantitativos, acessibilidade, dimensões, limpeza e conservação.

Alternativa	Quantidade	Gráfico
Ótimo	170	78%
Muito Bom	222	
Bom	382	
Regular	147	21%
Ruim	63	
Desconheço o assunto	9	1%
Total	993	

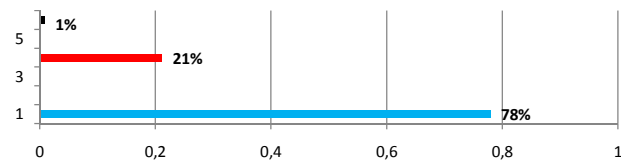

Satisfatório. Monitorar e resolver pendências do check list sobre as demandas das Instalações da IES

29 - Avalie - As salas de aula, quanto aos aspectos de quantidade, dimensões, ventilação, limpeza, iluminação, conservação e acessibilidade.

Alternativa	Quantidade	Gráfico
Ótimo	128	63%
Muito Bom	179	
Bom	322	
Regular	206	36%
Ruim	150	
Desconheço o assunto	8	1%
Total	993	

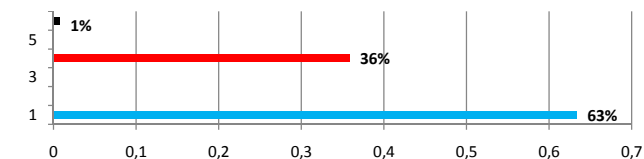

Monitorar resolver pendências do check list sobre as demandas das Instalações da IES

30 - Avalie - As salas dos Professores, quanto aos aspectos de quantidade, dimensões, ventilação, limpeza, iluminação, conservação e acessibilidade.

Alternativa	Quantidade	Gráfico
Ótimo	131	59%
Muito Bom	155	
Bom	297	
Regular	116	16%
Ruim	39	
Desconheço o assunto	255	26%
Total	993	

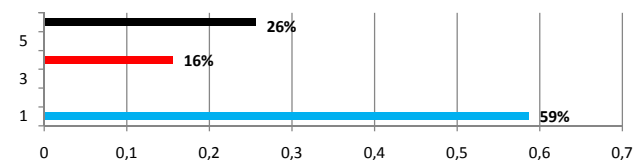

Divulgar o Trabalho realizado no jornal interno e site.

31 - Avalie - As instalações sanitárias, quanto aos aspectos de quantidade, dimensões, ventilação, limpeza, iluminação, conservação e acessibilidade.

Alternativa	Quantidade	Gráfico
Ótimo	110	62%
Muito Bom	164	
Bom	345	
Regular	212	37%
Ruim	155	
Desconheço o assunto	7	1%
Total	993	

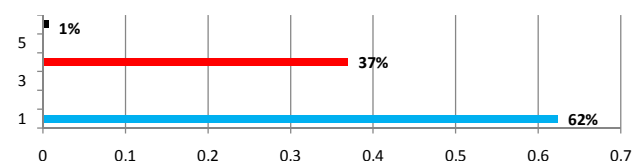

Monitorar resolver pendências do check list sobre as demandas das Instalações da IES

32 - Avalie - A biblioteca, quanto ao serviço de empréstimo de livros, informatização e aos aspectos de dimensões, ventilação, limpeza, iluminação, conservação e acessibilidade.

Alternativa	Quantidade	Gráfico
Ótimo	166	



Satisfatório. Acompanhar demandas

Muito Bom	233	77%
Bom	370	
Regular	141	
Ruim	70	
Desconheço o assunto	13	21%
Total	993	1%

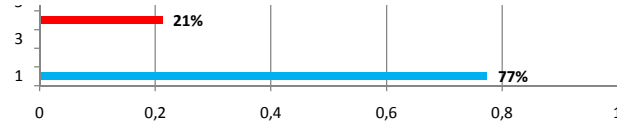

específicas de melhorias no atendimento.

33 - Avalie - Os laboratórios de informática, quanto aos aspectos de quantidade de equipamentos, espaço físico, acesso à internet, atualização de software, acessibilidade e ergonomia.

Alternativa	Quantidade	Gráfico
Ótimo	141	74%
Muito Bom	198	
Bom	389	
Regular	161	
Ruim	70	23%
Desconheço o assunto	25	3%
Total	984	

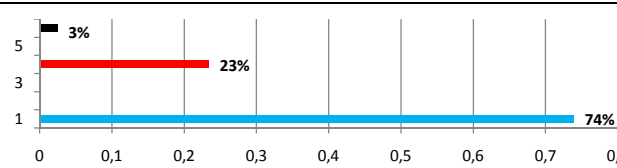

Satisfatório. Acompanhar demandas específicas de melhorias no atendimento.

34 - Avalie - Os laboratórios para práticas acadêmicas, quanto ao espaço físico, ventilação, quantidade de equipamentos, segurança e prestação de serviços externos.

Alternativa	Quantidade	Gráfico
Ótimo	134	72%
Muito Bom	200	
Bom	377	
Regular	176	
Ruim	69	25%
Desconheço o assunto	37	4%
Total	993	

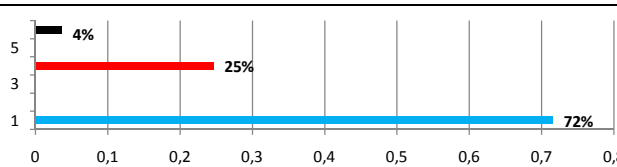

Satisfatório. Divulgar as aquisições e orçamentos dos Equipamentos dos Laboratórios e implementar manutenções periódicas.

35 - Avalie - Os espaços de convivência, alimentação e suporte (cantina, praças, xerox), quanto aos aspectos de quantidade, qualidade dos produtos, espaço físico, higiene e atendimento.

Alternativa	Quantidade	Gráfico
Ótimo	98	64%
Muito Bom	167	
Bom	372	
Regular	229	
Ruim	120	35%
Desconheço o assunto	7	1%
Total	993	

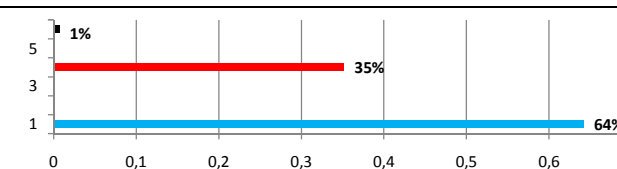

Reestruturar a Espaço Verde e outras áreas de convivência

QUESTÃO DISCURSIVA - CORPO DISCENTE - FACULDADE DE SAÚDE IBITURUNA - 2016

1 - Quais as sugestões de melhoria da qualidade dos serviços prestados na IES que você apontaria? Você indicaria a sua Faculdade/IES para um interessado em fazer parte do corpo Discente / do corpo Docente / do corpo Técnico?

1 - Urgente
2 - Atenção
3- Ok

EIXOS PARA ANÁLISE
EIXO 1 / EIXO 2 / EIXO 3 / EIXO 4 / EIXO 5

Grupo	Usuario	Resposta	Controle
Aluno	Farmácia Fasi Noturno 2016.2	No momento só tenho elogios quanto a instituição, infra estrutura, atendimento. Indicaria com muito orgulho o IES para todos.	3

Aluno	Biomedicina Fasi Noturno 2016.1	A IES PRECISA URGENTE MELHORAR O ATENDIMENTO SAE/COORDENAÇÃO. LÁ É UMA BAGUNÇA, NÃO CONSEGUIMOS SER ATENDIDO COM AGILIDADE, RAPIDEZ E PRECISÃO. COM TANTAS RECLAMAÇÕES TODOS OS DIAS, VOCÊS AINDA NÃO TOMARAM PROVIDÊNCIAS. INDICARIA A IES SIM, MAS ALERTARIA A PESSOAS A RESPEITO DO SAE, CHEGAR 5 HRS ANTES PARA SER ATENDIDO A TEMPO. PÉSSIMO ATENDIMENTO!	1	4
Aluno	Biomedicina Fasi Noturno 2015.1	nada a declarar.	3	
Aluno	Nutrição Fasi Noturno 2010.2	O corpo docente é de excelente qualidade,o atendimento dos setores muito bom ,o atendimento na coordenação as vezes fica muito cheio de pessoas aguardando atendimento o local não cabe.	2	4
Aluno	Psicologia Fasi Noturno 2016.2 A	sim	3	
Aluno	Ciências Biológicas Noturno 2016.1	N/A	3	
Aluno	Nutrição Fasi Noturno 2016.2	UMA ORGANIZAÇÃO MELHOR QUANTO A FORMAÇÃO DE TURMAS, E CONTRATAÇÃO DE PROFESSORES REALMENTE QUALIFICADOS COM EXPERIENCIA.	2	3,4
Aluno	Nutrição Fasi Noturno 2015.1	Não integralizar turma, pois o aprendizado não dão resultados positivos. Sim.	2	4
Aluno	Psicologia Fasi Noturno 2012.2 Ênfase em Saúde	FACULDADE PREOCUPADA APENAS COM SEUS PROPRIOS INTERESSES, SEM FALAR NA PÉSSIMA GESTÃO DA ATUAL COORDENAÇÃO DO CURSO DE PSICOLOGIA	1	
Aluno	Psicologia Fasi Noturno 2015.2	Sim, Élide Mara Ferreira Celestino (Experiência na área de Psicologia Organizacional). (38) 8417-3310 / (38) 9161-3259.	3	
Aluno	Nutrição Fasi Noturno 2016.2	Em resumo, nesses primeiros dias na FASI verifiquei inúmeros processos com DESORGANIZAÇÃO em diversos aspectos, por exemplo:	1	4
Aluno	Psicologia Fasi Noturno 2016.2 A	Corpo Tecnico	3	
Aluno	Farmácia Fasi Noturno 2016.2	mais interação entre alunos	2	3

Aluno	Farmácia Fasi Noturno 2016.2	A faculdade FASI é muito boa, ótima infra-estrutura, bom atendimento, etc. Indicaria sim a instituição para um amigo. Mas deixa a desejar no quesito atendimento ao SAE, pois nós acadêmicos, perdemos muito tempo na fila de espera para podermos ser atendido, e isso é muito prejudicial para o nosso aprendizado, uma vez que ficamos muito tempo esperando para ser atendido, ao voltarmos para sala de aula, já perdemos um ou dois horários de aula, e isso é muito ruim. Outra coisa que nos prejudicam, é a alta perda de tempo na fila do setor de xerox, já cheguei a ficar mais de meia hora na fila para poder tirar xerox, e isso é muito grave, pois ao retornar à sala, já perdemos a explicação do conteúdo em que o professor(a) iria fazer quando fomos tirar xerox. Outra coisa que quero falar, é sobre a entrada e saída de outras pessoas que não são alunos ou de estranhos que não pertence a instituição FASI. Pois isto compromete a segurança de nós acadêmicos. Portanto, a Faculdade FASI deve criar meios de otimização para o atendimento no SAE, contribuindo para agilidade no atendimento para que não ficamos prejudicados, talvez um aumento no número de funcionários pode ajudar. No setor de xerox proponho a um aumento de máquinas para realização das tarefas e mais dois ou três funcionários para operar as máquinas de xerox e assim agilizando o atendimento. Proponho também a instalação de catracas que pedem o uso do cartão de estudante, para que somente nós estudantes, possamos entrar e sair com segurança, e que fique restrita a entrada de estranhos na instituição, contribuindo assim para que não haja outra pessoa de uma outra instituição ou que não é estudante nem funcionário. Friso também a demora para entrega da carteirinha de estudante onde requerir já ultrapassa três meses e ainda não esta pronta. Destaco a importância de agilidade neste setor. Espero que estas solicitações sejam estudadas e atendidas, pois este questionário tem por finalidade impor melhorias na instituição, então espero que estas solicitações sejam atendidas. E que não fique em vão. Att.	1	3,4,5
Aluno	Psicologia Fasi Noturno 2016.2 A	sim,só mais eficiencia no sai,atendimento muito lento	1	4
Aluno	Psicologia Fasi Noturno 2012.2 Ênfase em Saúde Mental e Clínica	Sugestões: Para a secretaria, melhorar o atendimento, colocar mais servidores e treiná-los. É uma falta de respeito com os alunos que, não são atendidos, vão mil vezes e nada. Os coordenadores precisam atender todos os dias, são muitos alunos para pouco tempo.Os alunos criticam, ficam indignados, com toda razão. Muita DEMORA para resolver as questões/pendências. Muitas vezes perdemos prazos, devido a inoperância. é muito difícil. Alguns professores, não estão preparados para atuar em sala de aula. Não tem metodologia nenhuma.Precisam ser treinados pela Facul.	1	3,4
Aluno	Biomedicina Fasi Noturno 2016.1	SIM	3	
Aluno	Farmácia Fasi Noturno 2016.2	sim	3	
Aluno	Enfermagem Fasi Noturno 2016.2	TRABALHO EM EQUIPE	3	
Aluno	Enfermagem Fasi Noturno 2016.2	sim eu indicaria	3	
Aluno	Enfermagem Fasi Noturno 2016.2	nada a declarar	3	

Aluno	Biomedicina Fasi Noturno 2016.2	Sim indicaria, mas no momento não tenho nenhuma sugestão.	3	
Aluno	Farmácia Fasi Noturno 2014.2	Nem uma	3	
Aluno	Psicologia Fasi Noturno 2016.2 A	Não	3	
Aluno	Psicologia Fasi Noturno 2014.2	Nadq	3	
Aluno	Nutrição Fasi Noturno 2014.2	nenhuma	3	
Aluno	Farmácia Fasi Noturno 2014.2	sim indicaria que a faculdade fizesse parte do corpo do corpo tecnico	3	
Aluno	Farmácia Fasi Matutino 2013.2	Tem alguns professores que dão muitas questões abertas , isso não é bom	2	3
Aluno	Psicologia Fasi Noturno 2011.2	Orientação aos academicos que estão para se formar são prestadas em cima da hora, acho que os estágios deveriam anteceder o último período.	2	3,4
Aluno	Farmácia Fasi Noturno 2016.2	Sim	3	
Aluno	Enfermagem Fasi Matutino 2015.1	Nenhuma	3	
Aluno	Psicologia Fasi Noturno 2012.1 -	Não tenho no momento.	3	
Aluno	Nutrição Fasi Noturno 2016.2	Indicaria sim .	3	
Aluno	Psicologia Fasi Noturno 2016.2 A	Sim	3	
Aluno	Psicologia Fasi Noturno 2015.2	sem assunto	3	
Aluno	Farmácia Fasi Noturno 2013.1	Mais infraestrutura, atendimento com mais pessoas, mais atenção ao aluno, prontidão para atendimento. Sim	1	4,5
Aluno	Psicologia Fasi Noturno 2011.1	Nada a declarar	3	
Aluno	Enfermagem Fasi Noturno 2016.2	Gostei muito de entrar aqui na Fasi	3	
Aluno	Enfermagem Fasi Noturno 2016.2	Sim	3	
Aluno	Farmácia Fasi Noturno 2016.1	Do corpo docente	3	

Aluno	Farmácia Fasi Noturno 2016.2	E	3	
Aluno	Farmácia Fasi Noturno 2016.2	sim	3	
Aluno	Enfermagem Fasi Matutino 2014.1	..	3	
Aluno	Farmácia Fasi Noturno 2016.2	Acho que deveria ter banheiros na parte do terrio. E mais acecibilidade, pois para acesso aos demais andares tem apenas escada, deveria ser implantadas rampas também, para o acesso de todos.	1	5
Aluno	Psicologia Fasi Matutino 2012.1	Infelizmente nas condições que se encontra a faculdade eu não indicaria, precisa melhorar, precisa melhorar o espaço físico adequado para receber a proporção de acadêmicos, qualificação de funcionários, a parte online que esta uma tristeza(Virtual Class saindo fora do ar com frequencia, aparecendo e desaparecendo notas com frequencia), resolução de problemas docentes/discentes/administração, dentre outros aspectos.	1	4,5
Aluno	Enfermagem Fasi Noturno 2016.2	Um dialogo maior com todos, para que todos consigam aprender a passar informações uteis	2	3,4
Aluno	Enfermagem Fasi Noturno 2016.2	sim	3	
Aluno	Psicologia Fasi Matutino 2012.1 B	Talvez	2	
Aluno	Farmácia Fasi Noturno 2013.2	A primeira melhoria que deveria ser feita na faculdade seria na coordenação de curso e no SAE, são muito bagunçados, mal informados, as meninas não respondem as coisas certas, as recepcionistas da coordenação não sabem dar informações aos alunos, e acaba tudo virando uma bagunça, todo lugar existe seus lados bons e ruins mais eu indicaria sim a faculdade para outros academicos.	1	4
Aluno	Psicologia Fasi Noturno 2013.2	sinceramente nao sei pois a faculdade cada vez mais vem nos mostrado contra nós, quando queremos conversar com a coordenação não é toda vez que as coordenadoras estao disponiveis e é limitado o numero de pessoas que são atendidas durante o dia, dificil é dizer o que é pra mudar neh? acho que a faculdade tem muita qualidade nos ensinso e outras coisas mais porem é necessario uma atenção maior em outros aspectos.	1	4
Aluno	Farmácia Fasi Noturno 2016.2	Nada a declarar.	3	
Aluno	Enfermagem Fasi Noturno 2016.2	sim	3	
Aluno	Farmácia Fasi Noturno 2016.2	muito bom	3	
Aluno	Nutrição Fasi Matutino 2014.1	Eu adoro o meu curso e a instituição mas quanto aos professores vejo que necessita de melhorias. Professor precisa se atualizar, ter prazer em atuar, conquistar seus alunos e tenho a infelicidade de passar por alguns que acreditam na imposição de conhecimento, ao contrário, acredito na mediação de conhecimento. Professores que por terem tempo de academia pensam não precisarem de melhorias e no mínimo EDUCAÇÃO para trabalhar. É claro que se trata de minoria, mas minoria que tenta impor um respeito que não existe.	2	3

Aluno	Farmácia Fasi Noturno 2016.2	nda	3	
Aluno	Enfermagem Fasi Noturno 2015.1	nao opino	3	
Aluno	Psicologia Fasi Noturno 2013.2	desconheço o assunto.	3	1
Aluno	Psicologia Fasi Matutino 2013.2 - Ênfase em Saúde Mental e Clínica	organização na resolução de problemas referente a coordenação.	2	4
Aluno	Psicologia Fasi Noturno 2016.2 A	Acredito que a melhoria em que se deve prestar maior atenção agora é quanto as salas de aula, ventilação e superlotação. Sim eu indicaria a FASI.	1	5
Aluno	Farmácia Fasi Noturno 2016.2	A estrutura física do prédio. Indicaria sim.	1	5
Aluno	Psicologia Fasi Matutino 2014.2	Agilidade em algumas negociações financeiras. Indicaria, pois a faculdade melhorou muito em inumeros aspectos, e acredito na Faculdade que escolhi para cursar a minha graduação.	2	4
Aluno	Enfermagem Fasi Noturno 2013.1	SEM SUGESTOES	3	
Aluno	Psicologia Fasi Noturno 2012.1 A - Ênfase em Saúde	Facilitar o atendimento na renovação.	1	4
Aluno	Farmácia Fasi Noturno 2014.1 A	Precisa atualizar virtual mais rápido pois já está fim de periodo e nada do virtual atualizar	1	4
Aluno	Biomedicina Fasi Noturno 2013.2	nenhuma	3	
Aluno	Enfermagem Fasi Matutino 2014.1	INDICARIA UMA REDUÇÃO NA MENSALIDADE.INDICARIA MINHA FACULDADE PARA QUALQUER INTERESSADO	2	2
Aluno	Farmácia Fasi Matutino 2012.2	Eu sugiro investimento em pesquisa.	2	3
Aluno	Farmácia Fasi Matutino 2012.2	Sugiro apenas a continuidade dos trabalhos prestados para fortalecer as ações no âmbito acadêmico e melhoria na educação do país.	2	3
Aluno	Farmácia Fasi Matutino 2012.2	Capacitação no atendimento ao SAE. Sim	1	4
Aluno	Farmácia Fasi Noturno 2013.2	Não	3	
Aluno	Farmácia Fasi Noturno 2014.2	Acho que os professores são excelentes, mas alguns nas aulas deixa a desejar. Também gostaria de dizer que vejo pouco incentivo de pesquisa e outros projetos, eu por exemplo nunca soube que a instituição tinha programa de intercâmbio.	2	3
Aluno	Farmácia Fasi Noturno 2015.1	Maior comprometimento dos professores nos lançamentos das notas no virtuais.	1	3
Aluno	Farmácia Fasi Noturno 2013.1	não	3	

Aluno	Farmácia Fasi Matutino 2012.2	a coordenação da coordenação da farmácia extremamente empenha organizada. A estruturas das salas deveria ser melhor como ar condicionado.	1	5
Aluno	Farmácia Fasi Matutino 2012.2	Aumentar o número de funcionários, para agilizar os processos solicitados. Indicaria pela qualidade do serviço prestado.	2	4
Aluno	Farmácia Fasi Matutino 2012.2	Promover mais ações, simpósios e congressos dentro da instituição e fora também, com certificados de horas para os alunos, principalmente para os que estão formando.	2	3
Aluno	Farmácia Fasi Matutino 2012.2	As melhorias giram em torno do atendimento, e na agilidade de renovação de matrículas. E melhoria em alguns laboratórios utilizados no decorrer da graduação. Eu indico a minha instituição, pois ela se encontra em grande ascensão, e é uma boa oportunidade para um futuro melhor.	1	4
Aluno	Farmácia Fasi Noturno 2016.1	melhoria no sae	1	4
Aluno	Psicologia Fasi Matutino 2013.2 - Ênfase em Saúde Mental e Clínica	Melhor escolha para profissionais atuantes no SAE, o unico que realmente demonstra ter atenção e preparo para atender a demanda do aluno é Alex.	1	4
Aluno	Enfermagem Fasi Matutino 2013.1	3	
Aluno	Enfermagem Fasi Matutino 2015.1	é um faculdade muito boa , professores excelentes e ensino de qualidade !	3	
Aluno	Enfermagem Fasi Matutino 2013.1	prezada coordenação de enfermagem, gostaria de deixa uma sugestão sobre o cronograma de provas, tendo mais intervalos entre elas para o aluno ter mais tempo para estudar	2	3
Aluno	Enfermagem Fasi Matutino 2013.1	mais funcionários	2	4
Aluno	Enfermagem Fasi Matutino 2013.1	sem sugestões	3	
Aluno	Enfermagem Fasi Matutino 2013.1	Organizar mais eventos, como viagens em campos de pesquisa nas graduações, pois desde que iniciei a graduação em enfermagem, nunca ouvi falar em viagens organizadas pela faculdade para congressos e outros.	2	3
Aluno	Enfermagem Fasi Noturno 2014.1	melhoria no sistema de verificação de notas , melhoria a dinamica entre alunos e outros membros da instituicao	1	3
Aluno	Enfermagem Fasi Matutino 2013.1	desconheço o assunto	3	1
Aluno	Enfermagem Fasi Noturno 2015.2	troca todas as cadeiras do auditorio e reforma ele todo	1	5
Aluno	Enfermagem Fasi Noturno 2014.1	faculdade excelente,indicaria com certeza para outras pessoas.	3	
Aluno	Enfermagem Fasi Noturno 2015.1	A Faculdade, está necessitando de um elevador, para os acadêmicos que são portadores de "deficiência física". Más a faculdade está adequadamente para receber os acadêmicos Veteranos, calouros.	2	4
Aluno	Enfermagem Fasi Matutino 2013.1	melhoria do auditorio e informática	1	5
Aluno	Farmácia Fasi Matutino 2015.1	melhoraria o virtual em ralação ao lancameto de notas. indicaria sim	1	5
Aluno	Enfermagem Fasi Matutino 2013.1	Uma melhor didática por parte de alguns docentes.	2	3

Aluno	Farmácia Fasi Noturno 2015.1	Ser trabalhado com alguns dos funcionários o sentido da palavra empatia. De uma forma geral, focar no desenvolvimento humano "GLOBAL", fazendo assim com que o profissional seja pleno em sua área de atuação e vida social. Deus abençoe a Todos! Rev. Daniel S. Ramos	2	4
Aluno	Farmácia Fasi Matutino 2015.1	melhoria na forma de avaliação do aluno melhoria na didática dos professores	2	3
Aluno	Farmácia Fasi Matutino 2015.1	Maior acompanhamento do professor, menos dispersões. Melhoria na didática, e na forma de avaliação do aluno!	2	3
Aluno	Farmácia Fasi Matutino 2015.1	Eu indicaria que, alguns professores fossem mais pontuais em questões de entrega de provas e notas.	2	3
Aluno	Farmácia Fasi Matutino 2015.1	Mais informações sobre as ações da faculdade que muitas vezes são desconhecidas pelos alunos.	3	3
Aluno	Farmácia Fasi Matutino 2015.1	Quanto ao SAE a agilidade no atendimento e um bom recebimento,mas muitas vezes as informações não são passadas de formas claras de modo que possa ser tirado todas as duvidas nos outros quesitos a faculdade esta de parabéns.	1	3,4
Aluno	Farmácia Fasi Matutino 2015.1	Maior acompanhamento do professor, menos dispersões Melhoria de didática, e na forma de avaliação do aluno	2	3
Aluno	Farmácia Fasi Noturno 2014.2	Nas melhorias eu indicaria a biblioteca da faculdade , ao pega um livro apos devolver, se caso passar do prazo a paga no mesmo local da biblioteca , não acho necessario ir ate o sae e enfrentar fila para pagar o atraso de um livro . seria melhor na biblioteca ter este serviço para comodidade dos acadêmicos. e ter um estacionamento para os acadêmicos sem precisa parar no estacionamento. por que ja pagamos a mensalidade do curso de um valor absurdo .	1	3,4,5
Aluno	Farmácia Fasi Matutino 2015.1	Tenho como sugestões melhorias na área de pesquisa/acesso dos computadores da biblioteca, pois os mesmo estão sempre travando, demoram para conseguir acessar até mesmo o virtual class para uma simples troca de senha. Infelizmente esse transtorno acontece sempre. E não atende as necessidades dos alunos/usuários quanto os programas, Word, Excel e Power Pont.	1	3,4
Aluno	Psicologia Fasi Matutino 2013.2 - Ênfase em Saúde	A minha sugestão para Faculdade, é que a mesma se empenhe mais em divulgar melhor todas as coisas que ocorrem, ou que irão ocorrer. Falta divulgação.	1	3
Aluno	Psicologia Fasi Matutino 2013.2 - Ênfase em Saúde	MELHORIA NO ATENDIMENTO DO SAE, MELHOR FORMA DE DISTRIBUIÇÃO DE PONTOS	1	3,4
Aluno	Enfermagem Fasi Noturno 2016.1	o atendimento no SAE deve melhorar muito pois tem deixado muito a desejar , muita demora e falta de competencia em resolver os problemas pois eu mesma ja tive que ir mais de duas vezes resolver o mesmo ,sendo que em uma unica vez ja seria o suficiente.	1	4
Aluno	Psicologia Fasi Noturno 2014.2	desde que iniciei percebo as melhorias acontecendo,o que é muito bom para a instituição em geral,os acadêmicos reclamam muito do calor da biblioteca já foi discussão do NAE anteriormente e da falta de incentivo a pesquisa.	1	3,5

Aluno	Nutrição Fasi Matutino 2014.1	Colocar professores que tenha vontade de ensinar que saiba ser profissional em sala de aula que tenha interesse no aluno, que se coloque no lugar do aluno, intendendo que ele também um dia já foi aluno como nós. Que saiba resolver seus problemas pessoais que não desconte nos alunos seus conflitos pessoais. As provas poderiam muda o calendário acadêmico não colocando provas uma apos a outra como por exemplo o ultimo ciclo de provas todos os dias temos provas e ainda a matéria acumulativa isso acaba nos prejudicando .. Tirar matérias de 40 horas fica muito puxado para nós alunos ter apenas duas VA com a quantidade de pontos tao altos ... Melhorar a cantina ou vendinha da faculdade pois onde deveria ser exemplos para nós principalmente do curso de Nutrição não vemos esse exemplo nem mesmo dentro da faculdade onde estudamos .. questões de higiene, totalmente precário a mesma pessoa que atende no caixa recebendo ali o dinheiro é a mesma que pega nos alimentos e nos entrega isso e inaceitável pois é a nossa própria saúde que esta em risco também .. a higienização da cozinhas o modo como os alimentos são armazenados etc...	2	3,5
Aluno	Enfermagem Fasi Matutino 2016.1	aulas praticas diversificada, melhoria nos equipamentos que utilizamos para as aulas praticas. ,melhoria na ventilação das salas ,	1	3
Aluno	Nutrição Fasi Noturno 2015.2	sim	3	
Aluno	Nutrição Fasi Noturno 2015.1	As vas não deveria ser na mesma semana pois ficamos muito sobrecarregado, acaba prejudicando.	2	3
Aluno	Nutrição Fasi Matutino 2014.1	procurar ter um corpo docente que procura sempre está atualizado, em todos os aspectos	2	3
Aluno	Enfermagem Fasi Matutino 2014.1	ar condicionado na biblioteca FASI	1	5
Aluno	Nutrição Fasi	sim	3	
Aluno	Enfermagem Fasi Matutino 2014.1	Deveria ser melhorado a limpeza dos banheiros, que fica muito sujo durante o intervalo, ele deveria ser limpo antes da gente chegar na instituição. O valor da mensalidade e muito caro comparado com outras faculdades da região e as instalações da faculdade não oferece todo esse prestígio. o atendimento SAE é HORRIVEL, pessoas totalmente desinteressadas e sem carisma. o valor da cantina e muito caro e seus produtos não são os melhores.	1	3,4,5
Aluno	Nutrição Fasi Matutino 2015.1	Gostaria de pedir para que a professora Maria Cecilia ministrasse as aulas de Técnico em Dietética 2 no 5º período de Nutrição Matutino.	2	3
Aluno	Enfermagem Fasi Matutino 2014.1	Gostaria de parabenizar a instituição pelo trabalho de qualidade prestado e me orgulho em fazer parte dela. Indicaria sim um interessado em fazer parte dessa equipe.	3	
Aluno	Enfermagem Fasi Matutino 2014.1	Gostaria de parabenizar a instituição pela dedicação em tudo. fico grata em poder estudar aqui e fazer parte de uma equipe profissional e estudantil apta para desempenhos presentes e futuros. E com toda certeza eu indicaria a algum interessado para essa instituição para trabalho ou para fins acadêmicos	3	
Aluno	Nutrição Fasi Matutino 2015.1	Sim indicaria , pois é uma ótima faculdade , tem ótimos professores , o ensino é muito bom , realmente nos capacita para sermos ótimos profissionais no futuro mercado .	3	
Aluno	Nutrição Fasi Matutino 2015.1	Melhoria no virtual class que é um absurdo ta acabando o semestre e ainda não atualizo	1	4

Aluno	Enfermagem Fasi Matutino 2014.1	Os atendentes do SAE devem ser treinados melhor, pois é expressivo em seus rostos e respostas curtas e grossas quando precisamos tirar dúvidas.	1	4
Aluno	Nutrição Fasi Matutino 2015.1	Melhoria no virtual class que ate agora não atualizou, é um absurdo acabando o semestre e nada de atualizar nossas notas, nós queremos Maria Cecilia como professora de TD2.	1	4
Aluno	Nutrição Fasi Noturno 2015.2	o SAE precisa de melhoria no atendimento pois tem alguns funcionarios que não atende a gente bem.	1	4
Aluno	Nutrição Fasi Matutino 2014.1	-----	3	
Aluno	Enfermagem Fasi Noturno 2014.2	sim	3	
Aluno	Enfermagem Fasi Noturno 2015.1	Eu acho que o SAI poderia ter como se fosse um banco separado da parte administrativa com uma pessoa exclusiva só para tomar conta do caixa igual é na faculdade santo agostinho, e a parte de requerimento poderia ser feita pelo aluno atravez do portal como também é feito na faculdade santo agostinho assim desafogaria um pouco a atendimento no sai na época de pagamento de prova de segunda chamada, o banheiro do corredor do fundo deveria estar sempre aberto para que os alunos não precisem dar uma volta muito grande, a biblioteca deveria investir em novos livros na área da enfermagem e em uma quantidade maior, os computadores das ilhas deveriam passar por mais manutenção pois a maioria das vez não estão funcionando.	1	4,5
Aluno	Enfermagem Fasi Noturno 2016.1	Mais divulgação de atividades acadêmicas como congressos nacionais,ou de outras instituições para que os trabalhos da FASI seja divulgado,incentivar os alunos quanto a publicação de artigos,pesquisas e atividades extra acadêmica.Para alguns professores manter a boa educação pelo menos com os alunos que são educados porque ninguém é obrigado a tolerar mal humor dos outros.	1	3
Aluno	Enfermagem Fasi Matutino 2014.1	Estágios hospitalares em mais quantidade	2	3
Aluno	Psicologia Fasi Noturno 2016.2 A	Acessibilidade, melhoria na estrutura , no acesso a internet ,iluminação e ventilação. sim	1	5
Aluno	Psicologia Fasi Noturno 2014.1	Toda faculdade em si necessita de reparos , é necessário mais organização na hora de atender os alunos , profissionais mais capacitados , para conseguir atender e resolver os problemas dos alunos , é necessário também melhoria na segurança , para saber quem realmente faz parte ou não da faculdade , Organização é a palavra mais certa , é Lógico que indicaria sim pessoas para fazer parte da nossa Faculdade.	1	4,5
Aluno	Psicologia Fasi Matutino 2015.1	Professores mais capacitados a passar o conhecimento para o aluno, mais organização nos assuntos relacionados nas realizações de evento.	2	3
Aluno	Psicologia Fasi Matutino 2015.1	A ampliação dos banheiros para atender o grande número de alunos.	1	5
Aluno	Farmácia Fasi Matutino 2013.2	No meu ponto de vista, a Faculdade precisa de algumas, melhorias, viagens, pesquisa, visitas e mais eventos, com preços que da para todos participarem, os professores são os melhores, só que tem alguns que força a barra, quer muito do aulo, sendo que o aula tem estagio trabalhos de outro professor, acaba não dando conta...	2	3
Aluno	Psicologia Fasi Matutino 2015.1	-	3	

Aluno	Farmácia Fasi Matutino 2013.2	Diminuir o numero de VAs	2	3
Aluno	Psicologia Fasi Matutino 2015.1	Eu indicaria a faculdade,mas acredito que possa melhorar a dinamica das aulas , alguns professores pensarem mais no aluno .	2	3
Aluno	Psicologia Fasi Matutino 2015.1	melhorias com relação a faltas cometidas por alunos que podem formalmente justificá-las. deveriam se possivel, serem abonadas.	2	3
Aluno	Psicologia Fasi Matutino 2015.1	BANHEIROS. INDICARIA SIM.	1	5
Aluno	Psicologia Fasi Matutino 2015.1	Melhorias seria em todas as areas, devido a falta de assistência e manutenção. Sim!	1	3,4,5
Aluno	Psicologia Fasi Matutino 2016.1	SIM, A FACULDADE É ÓTIMA, POREM UM POUCA DESORGANIZADA EM QUESTÃO DE INFORMAÇÕES, JÁ RECEBEMOS VARIAS INFORMAÇÕES DESENCONTRADAS TRAZENDO TRANSTORNOS PARA OS ALUNOS, FORMA ISSO TEMOS PROFESSORES QUALIFICADOS E UM ÓTIMO ENSINO,.	1	3,4
Aluno	Psicologia Fasi	tudo bom!	3	
Aluno	Psicologia Fasi	Não domino o assunto.	3	
Aluno	Psicologia Fasi Matutino 2016.1	Melhoria nos banheiros,cantina e mais agilidade no atendimento aos alunos principalmente no SAE e coordenação de cursos.Indico sim a minha faculdade a interessados em fazer parte do corpo discente,pois apesar dos inumeros transtornos considero uma instituição de ensino ate boa em relação a aprendizagem dos academicos,alguns professores deixam um pouco a desejar mas mesmo assim tem alguns que são excelentes e estão realmente empenhados em fazer com que o aluno realmente aprenda.Mensalidades caras.	1	3,4,5
Aluno	Psicologia Fasi Matutino 2016.1	Melhoria na organização de informações passadas aos acadêmicos.	1	3
Aluno	Psicologia Fasi Noturno 2016.2 A	melhor acesso da sescadas,melhoria na limpeza e ventilação	1	5
Aluno	Psicologia Fasi Matutino 2016.1	Sim. No entanto, o funcionamento da coordenação deve melhorar, bem como as atendentes do SAE.	1	4
Aluno	Psicologia Fasi Matutino 2016.1	Infelizmente a negociação é péssima,tendo em vista preços mais em conta. A forma de distribuição dos pontos no semestre é horrível,deveria ser 60. Interpreto que 70 é a forma que a instituição utiliza para fins financeiros como dependência,pois o índice de dependência é assustador. O incentivo acadêmico horrível. Muitos só não fazem a troca por a grade acadêmica não coincide. Tanto a administração quando a estrutura,precisa muito aprender. Conselho: Exemplos bons se copia, FIPMOC arrasa! Existe muitos professores bons,outros nem tanto.	1	3,4
Aluno	Psicologia Fasi Matutino 2016.1	Melhoria para o meio de comunicação, iluminação nos banheiros, limpeza nos banheiros.	1	3,5
Aluno	Psicologia Fasi Matutino 2016.1	Sugestão de expansão do trabalho realizado pelo NOPP, que fosse em maior tempo e com maior número de profissionais,para melhor atender a demanda em especial para os alunos que não tem condições financeiras para acesso à psicoterapia. Também, trabalhos realizados por/para integração dos aluno de cursos e turnos diferentes.	2	3
Aluno	Enfermagem Fasi Noturno 2015.2	acho que na sala de informática, pois a maioria dos computadores sempre da problema. Sim eu indicaria a Faculdade a um interesado.	1	5

Aluno	Psicologia Fasi Matutino 2013.2 - Ênfase em Saúde Mental e Clínica	Para mim como acadêmica, acredito que deveria visar mais as questões que os alunos levam para melhoria. Não adianta fazer nenhum tipo de avaliação, a qual depois não será efetivamente aceita. A comissão organizadora, não verifica que, em relação das provas, não deixa o professor ser livre para escolher seu modo de avaliação. Digo isso porque, muitas vezes, existem matérias que necessitam de outra forma de avaliação por serem complexas, mas mesmo assim somos submetidos a avaliações que não ajudam ao acadêmico a realmente em uma aprendizagem efetiva. Acho que deveria, ajudar ao professor a fazer modos diferenciados de avaliação clara que ajuda realmente o aluno a aprender. Quanto a indicar, eu indicaria sim.	2	1,3
Aluno	Psicologia Fasi Matutino 2013.2 - Ênfase em Saúde	o sae vem melhorando o serviço, mas ainda esta ruim. os professores nao lançam as notas no virtual, os banheiros poderiam ser limpos mais vezes, desconheço assuntos de pdi, e comissoes.	1	1,3,4,5
Aluno	Psicologia Fasi Noturno 2015.1	a faculdade precisa ter uma melhora nos professores em suas atividades em sala de aula e provas. suas atividades sao extensas para pouco tempo para ser realizadas, as provas sao complicadas.	2	3
Aluno	Psicologia Fasi Matutino 2013.2 - Ênfase em Saúde	Compromisso com a formação dos alunos e com o respeito.	3	
Aluno	Psicologia Fasi Noturno 2014.2	A faculdade vem melhorando em diversos aspectos considerados inaceitáveis anteriormente, ainda há muito que melhorar como computadores, apesar da quantidade atender os alunos, a qualidade não o faz, não há programas necessários e grande parte apresenta defeitos, a higienização dos banheiros deixa muito a desejar, assim como o atendimento do xerox que deveria ser ampliado para dar conta de atender a demanda. Outro fator a ser considerado é a superlotação de algumas salas, apesar de não ser a minha já estive em uma na qual o ensino era completamente	1	4,5
Aluno	Psicologia Fasi Noturno 2013.2	Sim; indicaria. Sugiro que divulgue de forma mais abrangente e prática as mudanças que ocorrem na instituição; os acadêmicos de um modo geral desconhece grande parte dos termos técnicos utilizados para nomear os serviços e departamentos que existem na instituição.	1	3
Aluno	Psicologia Fasi Matutino 2013.2 - Ênfase em Saúde Mental e Clínica	Acredito que o diálogo entre professor/aluno ainda precisa ser melhor trabalhada, uma vez que seja uma escolha favorável a ambas as partes na resolução de conflitos. Quanto a indicação, sim eu a faria mas não a todos os cursos ofertados.	2	3
Aluno	Enfermagem Fasi Matutino 2014.1	Tenho uma visao de que os professores sao bem instruidos e dedicados mas a administração e muito ruim pois nao sabem nos informar e nao tem pleno conhecimento do que se passa na instituição.	2	43
Aluno	Enfermagem Fasi Matutino 2014.1	Nenhuma sugestão	3	
Aluno	Psicologia Fasi Matutino 2014.2	Flexibilidade, Buscar uma aula que os alunos se interessa, mais expositiva, uma formação se senso critico... sair do senso comum, e ensinar de verdade.	2	3
Aluno	Psicologia Fasi Matutino 2013.2 - Ênfase em Saúde Mental e Clínica	O banheiro feminino de um dos corredores que fica sempre trancado sendo necessário andar muito para usar o banheiro. A cantina da faculdade e sua falta de higiene fornecendo por várias vezes salgados estragados .	1	5
Aluno	Farmácia Fasi Noturno 2016.1	Sim. Indicaria	3	
Aluno	Farmácia Fasi Noturno 2016.1	tem que ter catraca para permitir somente funcionários e estudantes tem que ter tambem, bombeiro e enfermeira.	1	5
Aluno	Farmácia Fasi Noturno 2016.1	MELHORIAS NO BANHEIRO COM SECADORES DE AR QUENTE , PORQUE NÃO A PAPEL .	1	5

Aluno	Farmácia Fasi Noturno 2012.2	somente melhoria do atendimento sae, o professores estão de ´parabens pelo trabalho	1	4
Aluno	Farmácia Fasi Noturno 2012.2	Em relação a climatização de algumas salas. Indicaria em todas as partes, devido conhecer a instituição e saber do seu grande potencial que prioriza o ensino como insumo essencial para o sucesso!	1	5
Aluno	Nutrição Fasi Noturno 2016.2	Falta melhorar o acesso ao wifi	1	5
Aluno	Enfermagem Fasi Matutino 2016.1	Indicaria sim, pois a FASI para me é uma instituição super capacitada e competente.	3	
Aluno	Nutrição Fasi Noturno 2016.1	Eu não sei o que significa IES	1	1,3
Aluno	Nutrição Fasi Noturno 2016.1	sim	3	
Aluno	Nutrição Fasi Noturno 2016.1	SIM	3	
Aluno	Nutrição Fasi Noturno 2016.1	sim ,indicaria apesar de esta bom sempre pode melhorar	3	
Aluno	Nutrição Fasi Noturno 2016.1	Melhoria da ventilação das salas ,mais rapidez e agilidade no atendimento do sae e aumento da carga horária das disciplinas como fisiologia,anatomia,bioquímica entre outros para melhor adequação do aprendizado do nível superior.Mesmo com necessidade de melhorias não deixaria de indicar pois faço parte dela também.	1	5
Aluno	Nutrição Fasi Noturno 2015.1	contratar mais funcionários no sae, pois quando vamos resolver algo nunca saiu com um resultado positivo...	1	4
Aluno	Nutrição Fasi Noturno 2014.2	MELHORAR OS AR CONDICIONADOS, ILUMINAÇÃO, CADEIRAS PARA UM MELHOR ASSENTO , MELHOR ATENDIMENTO AO SAE E MELHORAR AS COMUDAS OFERECIDAS PARA VENDA NA CANTINA ALEM DE SER PESSIMAS E CARO PARA UM ESTUDANTE CONSUMIR.	1	5
Aluno	Nutrição Fasi Noturno 2014.2	ar condicionados melhores, cadeiras macias pois as que tem são muito duras para ficar 3 horas e meia.	1	5
Aluno	Nutrição Fasi Noturno 2015.1	Melhoria da higiene de banheiros. Com disponibilidade de papel toalha, papel higiênico e sabonete nos banheiros. Manutenção das fechaduras da porta de acesso ao vaso sanitário dos banheiros. Eu sempre indico essa IES para as pessoas que são interessadas em fazer um curso superior ou pós-graduação	1	5
Aluno	Nutrição Fasi Noturno 2015.1	colocar catraca de segurança permitindo somente a entrada de alunos, melhorias das cadeias ar condicionado e laboratorio de nutrição, as facas estao segas tem q amolar falta equipamento	1	5
Aluno	Nutrição Fasi Noturno 2014.2	melhoria na questão do ar condicionado, melhoria das datas de VA, pois a coordenação coloca as provas perto uma das outras. os professores muitas vezes não passam o conteúdo direito e as vezes não dão conta de passar toda a matéria.	1	3,5
Aluno	Nutrição Fasi Noturno 2013.2	indicaria sim, pois é uma otima instituição.	3	
Aluno	Nutrição Fasi Noturno 2014.2	deveria melhorar o atendimento	1	4
Aluno	Nutrição Fasi Noturno 2015.1	Em relação á divulgações dos eventos, que fica muito fraca.	1	3
Aluno	Nutrição Fasi Noturno 2014.2	Eu gostaria de falar a respeito da coordenação de curso que não nos atende de forma correta, não nos ouve de forma compreensiva e não atende nossas necessidades, principalmente relacionadas a datas de V.As e apresentação de estagios.	2	3
Aluno	Nutrição Fasi Noturno 2015.1	Melhoria na qualidade do atendimento do SAE, Melhoria no comportamento dos professores.	1	3,4

Aluno	Nutrição Fasi Noturno 2014.2	Melhoria na estrutura da faculdade, quanto a ventilação nas salas, melhor atendimento dos alunos no SAE e melhor acessibilidade. Deveria ser cobrado dos professores que estejam nas salas até o horário correto de dispensa, pois a maioria dispensam muito mais cedo que o horário, o que prejudica muito os alunos.	1	3,4,5
Aluno	Nutrição Fasi Noturno 2015.1	ELEVADOR	1	5
Aluno	Psicologia Fasi Noturno 2013.2	Precisa parar de estorquir os alunos dificultando as provas e fazendo com que os mesmos tomem dependencia	2	3
Aluno	Psicologia Fasi Matutino 2014.2	Sim: Sugeria melhorias no atendimento ao SAE e coordenação, demora devido a demanda existente, deveria ser um valor menor para o xerox e impressao, aumentar o quadro de funcionario do xerox, trocar o programa do computador pelo word ao invés de Libree. Melhorias no restaurante e também nos valores, para que todos possam lanchar aqui por um valor acessível. Incentivar os professores a inovar na aplicação de conteúdo e dentre outros.	1	3,4,5
Aluno	Farmácia Fasi Noturno 2014.1 B	Teria que mudar muita coisa, começando por alguns professores.Não	2	3
Aluno	Psicologia Fasi Matutino 2014.2	desconheço	3	
Aluno	Psicologia Fasi Noturno 2013.2	Precisa escolher melhor os funcionários que trabalham no SAE. Funcionários rudes e sem educação. Totalmente despreparados para trabalhar com pessoas.	1	4
Aluno	Psicologia Fasi Noturno 2015.1	Ter uma capacitação para aprender a lidar de forma mais acertiva com os problemas/imprevistos e necessidades que a faculdade, como um todo, enfrenta no seu dia a dia.	2	4
Aluno	Psicologia Fasi Noturno 2015.2	sim	3	
Aluno	Psicologia Fasi Noturno 2015.1	3	
Aluno	Farmácia Fasi Noturno 2014.1 A	Atendimento ao aluno,péssimo	1	4
Aluno	Farmácia Fasi Noturno 2014.2	E	3	
Aluno	Farmácia Fasi Noturno 2014.2	não tenho sugestões	3	
Aluno	Enfermagem Fasi Noturno 2015.2	sim indicaria a faculdade para interessados.	3	
Aluno	Farmácia Fasi Noturno 2016.1	ACREDITO QUE FALTA MAIS ACESSIBILIDADE,POIS NA FACULDADE NÃO VI MEIO DE UM CADEIRANTE, POR EXEMPLO IR A QUALQUER SALA SEM TER QUE USAR AS ESCADAS. GENTILEZA E RESPEITO NO ATENDIMENTO DO SAE E BIBLIOTECA.SIM INDICARIA.	1	4,5
Aluno	Nutrição Fasi Noturno 2016.2	a facudade deveria ser mais organizada e planejar bem tudo que for realizar, principalmente com os calouros, pois sendo o meu primeiro periodo me sentir um pouco "descolhido" no sentido de mudanças de professores e salas, nos demais assuntos a facudade fasi esta nota 10.	1	3
Aluno	Farmácia Fasi Noturno 2014.1 B	ótimo	3	
Aluno	Enfermagem Fasi Noturno 2016.2	nenhuma. Excelente trabalho!	3	

Aluno	Enfermagem Fasi Matutino 2014.1	nenhuma sugestao	3	
Aluno	Psicologia Fasi Matutino 2013.1 Ênfase em Saúde Mental e Clínica	Entendo que a Faculdade deve investir mais em pesquisa científica, incentivando os alunos desde os períodos iniciais. Desburocratizar o processo para realização de viagens técnicas, realização de seminários e outros projetos científicos. Hoje há muito dificuldade para acessar o apoio, inclusive financeira da Faculdade para realização de tais projetos. Melhorar a estrutura do NAE, tornando-o mais próximo dos acadêmicos, visitando-os em sala de aula, mais divulgação visual para o conhecimento deste núcleo por parte da comunidade acadêmica. A mesma sugestão vale para o NDE.	2	3
Aluno	Farmácia Fasi Matutino 2013.2	Gostaria que avaliassem melhor os calendários de prova para não haver duas provas no mesmo dia pois, para quem trabalha isso traz prejuizo que no final do periodo não da para reparar devido a correria com tantas outras provas. E claro indicaria com muito orgulho as pessoas de fora pois é meu segundo lar a faculdade.	2	3
Aluno	Farmácia Fasi Noturno 2014.2	Sim	3	
Aluno	Psicologia Fasi Noturno 2014.2	questoes interna que diz repeito ao academico deve ser divulgado dentro de 24 horas tive chatiações esse semestre pois precisei da instituição variais vez onde nao tive retorno .	1	3
Aluno	Nutrição Fasi Noturno 2015.1	Como melhoria da qualidade dos serviços prestados na faculdade, apontaria a melhoria no atendimento do sai, que melhorou bastante em relação ao ano passado mas ainda necessita de algumas mudanças; Indicaria e indico.	1	4
Aluno	Psicologia Fasi Noturno 2012.2 Ênfase em Saúde Mental e Clínica	Sugiro que sejam tomadas medidas para aumentar a segurança no acesso ao prédio da FASI; A entrada nas instalações é livre para qualquer pessoa que queira. Sugiro a colocação de catracas que liberem o acesso apenas mediante identificação,e porteiros em todos os turnos para controlar a entrada de visitantes.	1	5
Aluno	Farmácia Fasi Noturno 2016.1	A faculdade em si está boa, só acho que como o clima em Montes Claros é muito quente, deveria regularizar a questão dos ar condicionados que praticamente nao funciona	1	5
Aluno	Psicologia Fasi Matutino 2016.2	Creio que ainda precisa de muitas melhoria em questões informativas e de organização, pois é frequente que se peça informações e os funcionários não sabem e nem fazem questão de saber para nos informar. A demora da entrega das notas é exorbitante. Deveria ter a metodologia andragógica e não pedagógica, sendo que todos os que estudam já são adultos.	1	3,4

Aluno	Farmácia Fasi Noturno 2014.1 A	ALGUMAS COISAS DEVERIAM MUDAR, POIS NAO ACHO QUE NÓS ESTUDANTES SOMOS OBRIGADOS A CUMPRIR COM CERTAS OBRIGATORIEDADES, POR EXEMPLO A FAZER TRABALHOS EM DUPLA, DEVERIA FICAR A CRITÉRIO NOSSO E ASSIM FICARIA MAIS FÁCIL PARA OS PROFESSORES NOS AVALIAR. OS PROFESSORES RECLAMAM DOS ALUNOS QUE ESTAO CONVERSANDO DEMAIS E QUE NAO TEM COMO COMEÇAR A AULA MAS "ELE" SE QUER DA BOA NOITE AO ENTRAR NA SALA E ESPERA DE UMA SALA COM CINQUENTA E POUCOS ALUNOS UM COMPORTAMENTO ADEQUADO SENDO QUE ELE NAO TEM RESPEITO COM OS ALUNOS. OS PROFESSORES DIFICULTAM AS PROVAS NA SALA E RELATAM ISSO PRA OUTRAS TURMAS, QUE NAO VAI DA NENHUMA AJUDA , INFELIZMENTE AS VEZES FICA DIFÍCIL COM UMA SALA SUPER LOTADA PRESTAR A ATENÇÃO . PAGAMOS POR UM ENSINO DE QUALIDADE E TEMOS O DIREITO DE RECEBER, E ACHO QUE PROFESSOR É IGUAL QUALQUER OUTRA PROFISSAO TEM QUE TER ÉTICA E RESPEITO COM OS ALUNOS. E COM RELAÇÃO AS PROVAS DEVERIAM VERIFICAR BEM O CALENDÁRIO POIS ESSE PERÍODO FICOU SEIS PROVAS PARA A ULTIMA SEMANA, ISSO SIGNIFICA QUE TEVE DUAS PROVAS NO MESMO DIA DE 40 PONTOS CADA.ESPERO MELHORIAS. MUITO OBRIGADA!	2	3
Aluno	Nutrição Fasi	Melhor atendimento do sai	1	4
Aluno	Psicologia Fasi Noturno 2015.1	melhoria , na ventilação , os ar condicionados não funcionam como deveriam, banheiros sempre faltando agua, fedem... sim	1	5
Aluno	Psicologia Fasi Matutino 2012.1	A comunicação interna entre coordenação de cursos e alunos,bem como funcionários.Eu indicaria sim a minha instituição para outros,inclusive tenho pretensões de lecionar futuramente nessa instituição.	1	3
Aluno	Psicologia Fasi Noturno 2016.2 A	desconheço o assunto	3	
Aluno	Farmácia Fasi	Melhorar os eventos sociais	2	3
Aluno	Farmácia Fasi Noturno 2014.2	A faculdade é organizada, com professores dedicados, acho que deveria ter um centro de pesquisa para os acadêmicos, investindo em novos projetos, eu indicaria sim.	2	3
Aluno	Nutrição Fasi Noturno 2014.2	Salas apertadas, ventilações não suficientes, os banheiros poderia ser mais higienizados, os laboratórios de práticas poderiam ser maiores para suportar mais alunos. E eu indicaria sim!	1	5
Aluno	Psicologia Fasi Noturno 2016.2 A	A respeito de melhorias em sala de aula como por exemplo: ar condicionado que não funciona corretamente o que causa transtorno tanto para os alunos quanto para os professores, visto que em épocas de calor intenso se torna impossível assistir e administrar as aulas, e em decorrência da sala cheia e da falta do ar condicionado e ventiladores, muitos acabam passando mal. Indicaria pois acho uma instituição muito competente em relação ao conteúdo das aulas e os professores são excelentes.	1	5
Aluno	Psicologia Fasi Noturno 2016.2 A	Salas maiores... Indicaria sim	3	
Aluno	Psicologia Fasi Noturno 2016.2 A	Sim.	3	
Aluno	Farmácia Fasi Noturno 2012.2	Retorno rápido pelo e-mail	1	3

Aluno	Psicologia Fasi Noturno 2015.1	Melhoria da organização da coordenação de curso referente ao arquivamento de provas finais, pois se a V.A é um documento da instituição, é obrigação da mesma estar e guardar esse documento caso o aluno precisar rever a nota, já que não é disponibilizado nenhum comprovante para os alunos na hora da realização da V.A. É uma falta de respeito o extravio de Avaliações, esse aspecto tem que melhorar muito, a monitoração dos professores na entrega das provas, caso o aluno não compareça para fazer, a ata teria que estar na coordenação com essa observação(aluno não compareceu e assinado pelo professor).	2	3
Aluno	Nutrição Fasi Noturno 2016.2	na minha opinião o atendimento com os alunos que tem fies e muito ruim ainda mais com uma atende igual aquela RAMONY MAL EDUCADA E NÃO sabe tratar as pessoas e isso e ruim não somente eu mais varios colegas questionaram e reclamaram dela tambem	1	4
Aluno	Psicologia Fasi Matutino 2015.1	Ter dois xérox na faculdade. Ter um lanche mais barato como no campos Amazonas. Concertar as catracas para só os alunos da instituição terem acesso a unidade de ensino. Incentivar mais os alunos a iniciativa científica, assim como dar condições para isso. Diminuir o valor dos eventos como SIAP, JONAFES. Faculdade e professores mediarem incentivos para estágios dos acadêmicos no mercado desde muito cedo.	2	3,4,5
Aluno	Psicologia Fasi	melhoria no atendimento mais pessoas	1	4
Aluno	Psicologia Fasi	Sem sugestões no momento.	3	
Aluno	Psicologia Fasi Noturno 2012.2	Fazer exigências as cumprir com as obrigações enquanto instituição de ensino.	2	4
Aluno	Psicologia Fasi Noturno 2012.2	nada a declarar	3	
Aluno	Psicologia Fasi Noturno 2016.2 A	Nao tenho muito oque reclamar,	3	
Aluno	Enfermagem Fasi Noturno 2013.2	estou satisfeita	3	
Aluno	Nutrição Fasi Matutino 2015.1	Melhoria no acesso estudante/setor administrativo, sim a faculdade evolui muito nesse ano de 2016 houve reformas para melhoria e atendimento dos alunos.	1	4
Aluno	Psicologia Fasi Noturno 2016.2 A	A faculdade deve contratar pessoas para que melhor atendem o lado do outro , pois infelizmente é precário o serviço de atendimento da secretária , onde nao temos informacao de nada e o atendimento do SAI , que é o financeiro , dentre ventilação , espaço de turma , turma super lotada , sala pequena , banheiro muito sujo .	1	4,5
Aluno	Farmácia Fasi	Funcionários mais qualificados q tenha educação	1	4
Aluno	Enfermagem Fasi Matutino 2014.1	acho que com a estrutura da funorte hj nao precisa de melhoria	3	

Aluno	Psicologia Fasi Noturno 2012.2 - Ênfase em Processos Educacionais	Prestatividade dos atendentes do SAE, resoluções de problemas em curto prazo, quebra de pré-requisito pra todos os alunos sem privilegiar ninguém, seja ele bolsista, pagante ou Fies, tempo minimo de espera pra ser atendido em qualquer serviço, agilidade nos requerimentos solicitados, criar um sistema de recepção na portaria da faculdade , no minimo ficaria mais organizado. sinceramente não indicaria ninguem pra estudar na FASI-FUNORTE, acretido fielmente que tem outras faculdade melhores aqui na região, quanto ao corpo docente desconheço das caracteristas que lhe são ofertados, ja o corpo tecnico sim , pois estes desmontram competencia nas atividades a eles estabelecidas.	1	4,5
Aluno	Psicologia Fasi Noturno 2012.2 -	Mais organizaçao	2	4
Aluno	Nutrição Fasi Noturno 2015.1	Não sei	3	
Aluno	Psicologia Fasi Matutino 2013.2 -	Sim	3	
Aluno	Farmácia Fasi Noturno 2012.2	melhora no atendimento no SAE	1	4
Aluno	Nutrição Fasi Matutino 2015.1	alguns sao muito mal educados nao saber informa as coisa e alguns nao tem interesse em ajudar	1	4
Aluno	DEPENDÊNCIA ESPECIAL 2016.1	sim	3	
Aluno	Psicologia Fasi Matutino 2014.1	A sugestão de melhoria é so em questao de atendimento o pessoal faz o seu serviço porem na maioria das vezes estão de cara fechada.	1	4
Aluno	Psicologia Fasi Matutino 2012.1	Somente a diretora da IES que deixa a desejar, existem muitas reclamações dos acadêmicos a respeito da mesma.	1	4
Aluno	Psicologia Fasi Matutino 2013.2 - Ênfase em Saúde Mental e Clínica	Existem muitas melhorias a serem feitas, investimento no real aprendizado dos alunos é a principal. A instituição se preocupa mais em praticar avaliações, distribuição de notas do que no real aprendizado! Existem vários alunos que pegam provas de períodos anteriores em que os professores não se incomodam em mudar 1 unica questão, aplica exatamente a mesma prova, o aluno "cola" e fica excelente em pontuação e péssimo em aprendizado, porque o que importa pra Faculdade é a nota, é só o que interessa! Está faltando uma instituição realmente comprometida em formar excelentes profissionais para o mercado, ao invés de uma instituição que só visa lucro com as dependências.	2	3
Aluno	Enfermagem Fasi Noturno 2012.1	1	3	
Aluno	Psicologia Fasi Matutino 2013.2 - Ênfase em Saúde	Não indicaria.	1	
Aluno	Psicologia Fasi Noturno 2012.2 Ênfase em Saúde Mental e Clínica	sugestiono que as pessoas que tem acesso a faculdade sejam identificadas,nas portarias ,roletas de identificação .INDICO A IES PARA UM INTERESSADO.	1	5
Aluno	Nutrição Fasi Noturno 2013.2	Melhor serviço de ventilação, maior acesso ao banheiros. Eu indicaria a minha IES para qualquer pessoa que tem interesse em fazer uma graduação.	1	5
Aluno	Farmácia Fasi Noturno 2016.2	Um elevador, principalmente para o 3 piso. Indicaria sim !	1	5

Aluno	Psicologia Fasi Matutino 2014.1	Esse segundo semestre foi um pouco conturbado... e sinceramente na minha opinião vencer conteúdo não é o mais importante. Deixo a minha crítica com relação as VAs. Novembro estávamos terminando o 2º ciclo, e ainda em novembro iniciamos o 3º. Alguns professores terminaram de passar o conteúdo no mesmo dia da última prova. É preciso repensar... No geral, os docentes deste semestre foram muito bons. Professora Jania : Excelente, maravilhosa, de uma humildade sem tamanho. Falou sobre a avaliação feita a ela como docente dando abertura ao alunos para falarem e se mostrou totalmente aberta para as mudanças. Além do mais, é extremamente sensível para ensinar. Nota 10 p ela! Por mais professores assim... Professor Renan: Sem comentários, maravilhoso, responsável, organizado. Nunca sentimos tanta vontade de assistir aulas no 6º horário como nas aulas de Renan. Vai fazer muita falta...Excelente professor! Professora Aurora: Metodologia meio tradicional, mas é super preocupada com o aluno, ensina como ninguém, pontual, assídua. Professor Álvaro: ótimo professor, explica a matéria como ninguém, carismático, organizado e não sobrecarrega o aluno com atividades para casa. Professora Marília: Muito inteligente, mas as aulas são cansativas, atrasos com frequência, demora sair da sala, não respeitando o horário do professor seguinte, sobrecarrega com atividades p casa, e dificilmente aceita criticas Professora Angela: Objetiva, explica muito bem, super acessível ao aluno, pontual. Nota 10	2	3
Aluno	Enfermagem Fasi Noturno 2013.2	Achoque a faculdade deveria melhor mais na estrutura. Além disso deveria ter mais ações onde motivaria os alunos cada vez mais. A área da enfermagem principalmente não tem tantas ações que envolva a turma toda.Viagens de ações com as turmas seriam bem legais.	1	3,5
Aluno	Farmácia Fasi Noturno 2014.2	Mais atividades dentro da própria instituição, palestras, dinâmicas	2	3
Aluno	Farmácia Fasi Noturno 2013.1	Sugiro maior interação entre a coordenação e os acadêmicos (difícil acesso e pouca atenção), melhor atendimento no SAE (nos atendem como se estivessem "fazendo um favor"). Em relação a indicação, sempre o faço.	1	3,5
Aluno	Psicologia Fasi Noturno 2015.2	Melhorias dos banheiros sanitários, nas cadeiras(assentos) , mais rampas, porque só tem até segundo piso, a falta de água que é constante. melhorias no corpo técnico etc. Quanto indicar, pensaria muito antes.	1	5
Aluno	Farmácia Fasi Noturno 2013.2	Consertar ventiladores das salas de aula, melhorar limpeza dos banheiros	1	5
Aluno	Enfermagem Fasi Noturno 2016.1	Acesso mais rapido ao sae...	1	4
Aluno	Farmácia Fasi Noturno 2016.2	Melhoria da acessibilidade para subida no terceiro piso, melhoria na pontualidade de alguns professores, melhoria na pontualidade de lançamento de notas no virtual, melhoria nos ar condicionados nas salas.	1	5
Aluno	Psicologia Fasi Noturno 2012.1 A - Ênfase em Saúde Mental e Clínica	Tem muuito o que melhorar, tenho dificuldades para ter acesso ao sae, minhas notas de quanto estava em licença maternidade até o momento não aparece,professores não respondem e-mail, não mandam as notas, coordenação não sabem das notas e por ai vai... o tempo está passando e nada,provavelmente terei que entrar na justiça pra que essas notas apareçam,pq fiz as provas. indignada com o atendimento.	1	3,4
Aluno	Farmácia Fasi Noturno 2016.2	Melhorar na escolha do coordenadores dos cursos.	2	3

Aluno	Enfermagem Fasi Noturno 2016.2	Acredito que a instituição deixa muito a desejar quanto à disponibilidade de dados e atualização nos boletins de nota. Seria interessante ter uma cobrança maior para os professores já que eles é que devem fazer essa atualização. A comunicação externa entre aluno/professor é péssima principalmente quando a mesma é mediada por funcionários da instituição que se mostram com total desinteresse em resolver assuntos acadêmicos pendentes. Uma sugestão seria criar através desse site um veículo eficiente de comunicação entre acadêmico/professor tendo em vista que por email tem sido insuficiente e a comunicação imprecisa.	1	3,4
Aluno	Psicologia Fasi Noturno 2013.1 - Ênfase em Saúde Mental e Clínica	Mais organização; mais limpeza; professores mais capacitados; coordenadores mais competentes; ventilação nas salas; menos aulas aos sábados com horários livres na semana; uma cantina maior; melhor atendimento no SAE da FASI, já que o do Campus Amazonas é excelente; melhores funcionários para o atendimento da clínica; salas menos populosas; cumprir prazos das entregas dos documentos, etc, etc, etc. Não indicaria, a faculdade precisa melhorar muito ainda para ser minha indicação.	1	3,4,5
Aluno	Psicologia Fasi Noturno 2016.2 A	indicaria sim	3	
Aluno	Farmácia Fasi Noturno 2013.1	indicaria o meu colega do oitavo periodo de Farmácia o Leonardo	3	
Aluno	Farmácia Fasi Noturno 2016.2	sim	3	
Aluno	Nutrição Fasi Noturno 2016.1	Melhoria no atendimento do SAE, principalmente na recepção.	1	4
Aluno	Farmácia Fasi Matutino 2012.1 A	nada a declarar	3	
Aluno	Psicologia Fasi Noturno 2012.2 Ênfase em Saúde Mental e Clínica	Indicaria sim, porem deve-se melhorar o retorno aos acadêmicos quanto aos requerimentos.	1	3
Aluno	Enfermagem Fasi Noturno 2016.1	Melhorar principalmente o setor de Secretaria(SAE).	1	3
Aluno	Psicologia Fasi Matutino 2015.1	MANUTENÇÃO REGULAR DOS APARELHOS DOS LABORATORIOS DE INFORMATICA.PROMOÇÃO DE EVENTOS VOLTADOS PARA O DESENVOLVIMENTO INTELECTUAL DOS ACADEMICOS. CERTAMENTE INDICARIA A IES.	1	3,5
Aluno	Nutrição Fasi Noturno 2015.2	1- Renovação e/ou manutenção de aparelhos de ar condicionado em todas as salas e abientes fechados da instituição;	1	5
Aluno	Farmácia Fasi Matutino 2015.1	Precisa melhorar no quesito de pendencias que o aluno tem, quanto as dependências, pois as vezes o aluno pega uma dependencia e não tem condições financeiras pra pagar, e no SAE afirmam que o FIES não cobre, sendo que no contrato fala que cobre sim, então a IES tem olhar esses alunos e sentar para discutir quanto a sua situação financeira, pois muitos pagam aluguel e acaba comprometendo sua vida acadêmica.na minha opnião eu negociava com aluno pagar sua dependencia 50% do valor e os outros 50% depois da graduação..	2	3
Aluno	Enfermagem Fasi Matutino 2016.1	melhorar o pessoal do atendimento do sae da FASI toda vez que preciso usar o sae é uma dor de cabeça horrrosa atendimento la é horrivel deixa a desejar	1	4
Aluno	Enfermagem Fasi Matutino 2014.1	sim	3	

Aluno	Enfermagem Fasi Matutino 2014.1	Salas mais ventiladas.O atendimento do Sae de alguns funcionarios nao e bom.Sim,indicaria	1	4,5
Aluno	Biomedicina Fasi Noturno 2014.1	Possibilitar iniciação científica para os academicos alem da criação de uma revista interna para publicações!!	1	3
Aluno	Farmácia Fasi Noturno 2016.1	Melhora no atendimento do sae.Sim.	1	4
Aluno	Psicologia Fasi Matutino 2016.1	Sim	3	
Aluno	Enfermagem Fasi Noturno 2016.1	O (IES) poderia fazer, uma visita de campo.	2	3
Aluno	Enfermagem Fasi Matutino 2014.2	Minhas sugestões quanto a melhoria dos serviços prestados na IES, primeiro de tudo voltar a média de nota de 60 pontos por disciplina como era antes 40 de trabalho e 60 de prova, indico todos os alunos e do corpo docente e do corpo técnico para a faculdade pitágoras que tem ainda até hoje essa estratégia ÓTIMA de distribuição de notas. Fora isso considero a Rede soebras Boa devido ser a única que tem estágios maior carga horária . Depois disso melhorar os serviços prestados na coordenação de cursos de enfermagem onde a coordenadora Leila das Graças Siqueira não tem a minima competência para o cargo onde exerce, pois fui tratado com desprezo, humilhação e não deu a minima para meu problema aque foi solucionado com a Claudia Daniela que era uma simples tranferência de turno, onde já estava solicitado a 40 dias e paga no SAE. Trabalho em plantões e quando fui mudado de turno me desesperei e quase fiquei sem emprego e faculdade devido a coordenadora disser que seu horário estava encerrado e sendo que o mesmo faltava 30 minutos para encerrar e eu estava na espera cerca de 2 horas. Melhore isto por favor, não é menoria e sim maioria. Desde já eu agradeço	1	4
Aluno	Enfermagem Fasi Noturno 2016.1	Nenhuma	3	
Aluno	Nutrição Fasi Noturno 2014.1	Organizar melhor o atendimento do SAE de modo a evitar tumultos.	1	4
Aluno	Psicologia Fasi Noturno 2016.1 A	Nanhuma sugestão. Indicaria.	3	
Aluno	Psicologia Fasi Noturno 2016.1 A	Sim!	3	
Aluno	Nutrição Fasi Noturno 2014.1	O atendimento do SAE com certeza e o que deve ser melhorado asim tambem aumentaria o vinculo aluno gestao, pois temos muitas dificuldades em poder questionar qualquer informação	1	4
Professor	Enfermagem Fasi Matutino 2015.1	Indicaria para qualquer pessoa que queira trabalhar ou estudar na nossa iES. Porém temos pontos frágeis a serem superados como: atendimento do aluno na central de atendimento (antigo SAE), pois ainda temos pessoal despreparadas e pouco comprometido com a resolução dos problemas dos alunos, a dificuldade de acesso a esse setor (poucos funcionários) principalmente em períodos criticos como inicio de semestre; a secretaria geral, que apesar de muitas melhorias ainda tem dificuldades, como atualização de histórico; o número pequeno de secretarios de cursos o que sobrecarrega tanto os secretarios como os coordenadores; o número de alunos por grupo de estagio o que dificulta o aprendizado dos discentes.	1	3,4
Aluno	Nutrição Fasi Noturno 2012.2	.	3	
Aluno	Enfermagem Fasi Matutino 2014.1	sim,a faculdade deve melhorar o atendimento no SAE	1	4

Aluno	Farmácia Fasi Noturno 2015.1	SAE- Péssimo atendimento ao estudante, o mesmo não é atendido corretamente e os atendentes (principalmente da FASI) não sabem dar informações, as informações parecem não ser padronizadas. Você vai em um atendente ele te dá uma informação, vai em outro te dá outra. Quanto a questões de falta de ventilador na sala, ar condicionado quebrado, professores que a turma quer que troca ou não explica bem, não temos nenhum retorno quanto a essas reclamações. Nunca se resolve nada, e continuamos com o problema. A faculdade não resolve as questões que é de interesse do aluno. OBS: Somos nós quem pagamos o curso. Deveriam escutar aos estudantes.	1	3,4,5
Aluno	Psicologia Fasi Noturno 2011.2	..	3	
Aluno	Enfermagem Fasi Noturno 2015.2	discente porque o ensino é bom	3	
Aluno	Enfermagem Fasi Matutino 2015.1	indicaria sim	3	
Aluno	Enfermagem Fasi Matutino 2014.2	Nenhuma.	3	
Aluno	Nutrição Fasi Noturno 2015.2	melhoria no atendimento do sae , pois é um pessimo atendimento e quase nunca conseguimos resolver algum problema e mais presença dos coordenadores de curso que nunca esta para nos atender.	1	4
Aluno	Farmácia Fasi Matutino 2012.1 A	Creio que falta só um pouco mais de treinamento para as secretarias, porque vejo que tem muita coisa que elas não sabem informar.	1	4
Aluno	Farmácia Fasi Noturno 2015.2	Deve melhorar urgentemente o atendimento do SAE quanto na agilidade e na competência das pessoas que ali trabalham...obrigado..	1	4
Aluno	Enfermagem Fasi Noturno 2015.2	melhorar estrutura de atendimento do SAE.	1	4
Aluno	Psicologia Fasi Noturno 2015.1	Questões de acessibilidades aos portadores de deficiências, elevadores, rampas em todos os pisos, tamanho das portas, etc. Treinamento e capacitação dos funcionários para melhor prestação de serviços em seus respectivos setores. Segurança na entrada de pessoas ao IES, exigência de identificação e controle de entrada e saída de pessoas.	1	4,5
Aluno	Psicologia Fasi Noturno 2015.1	acessibilidade para portadores de deficiências,ou mesmo gestantes, melhor atendimento dos funcionarios e maior ventilação	1	5
Aluno	Enfermagem Fasi Noturno 2015.1	Colocar mais funcionários no SAE para atender a todos, pois isso não acontece. Dar mais oportunidade de estágios para os acadêmicos. Voltar a faculdade para o valor de quando todos começaram a estudar pelo fies, pois a partir de tal momento houve um aumento muito grande na mensalidade fazendo com que a gente tenha que transferir para uma faculdade mais barata. Pois não tem lógica o valor cobrado pelo dono da faculdade, ainda mais se tratando de uma faculdade que quer chamar atenção dizendo que nela todos podem estudar, no entanto quando vão estudar se depara com preços absurdos, cobrança de sae, biblioteca. Tentam tirar dinheiro do povo de toda forma que der, e depois vem dizer que todos podem estudar. OBS: A muitas faculdades com mensalidades mais baratas e as pessoas vão acabar transferindo para outras instituições, pois é mais vantagem pelos valores. Hoje em dia dentro de Montes Claros a Funorte é a instituição que custa mais caro pra estudar. Absurdo!	1	3
Aluno	Enfermagem Fasi Noturno 2016.1	SIM INDICARIA, O QUADRO DE PROFESSORES SAO OTIMOS, UNICA QUEIXA SAO AS SALAS DE AULA, FALTA DE VENTILAÇÃO E AR CONDICIONADO N FUNCIONA, O RESTO A FACULDADE E OTIMA!	1	5

Aluno	Nutrição Fasi Matutino 2015.1	Com certeza indicaria a faculdade para um interessado em ingressar nela	3	
Aluno	Nutrição Fasi Noturno 2013.2	Indicaria sim.	3	
Aluno	Psicologia Fasi Matutino 2014.1	Nada a Declarar	3	
Aluno	Biomedicina Fasi Noturno 2015.1	Gostaria de mais ar condicionados,tanto nas salas,principalmente integradas,quanto nos laboratório.	1	5
Aluno	Psicologia Fasi Matutino 2012.1 - Ênfase II	Não indicaria ninguém para estudar nem trabalhar na FASI, pois a bagunça é muito grande.	1	4
Aluno	Nutrição Fasi Noturno 2013.2	Diminuir o números de estudantes aprovados, devido as salas serem muito pequenas e não comportarem o grande números de alunos	2	3,4
Aluno	Nutrição Fasi Matutino 2014.1	Acho que o corpo de docentes pode melhorar bastante. Precisamos de mais incentivos na área de pesquisas científicas.	2	3
Aluno	Farmácia Fasi Noturno 2014.2	pra mim tudo estar ok	3	
Professor	Psicologia Fasi Matutino 2015.1	Com toda certeza indico a instituição para possíveis futuros discentes e docentes. A nossa instituição esta buscando cada vez mais ampliar seus padrões de qualidade e isto evidência o comprometimento com a própria empresa, com os alunos e colaboradores.	3	
Aluno	Psicologia Fasi Matutino 2016.1	sim	3	
Aluno	Farmácia Fasi Noturno 2014.1 A	Eu indicaria sim a instituição para outros colegas do corpo discente, porém muitos dos requisitos citados acima deverá melhorar. O SAE é um, dificuldade e demora no atendimento. Os atendentes, nao sao todos, dificultam o atendimento.Quanto aos ex- alunos, eu como ex e atual aluna da instituição esperava mais incentivo da faculdade	1	4
Aluno	Enfermagem Fasi Noturno 2015.1	1 - EXCELENTE INFRA-ESTRUTURA ACADÊMICA	3	
Aluno	Psicologia Fasi Noturno 2015.1	Nenhuma sugestão. Indicaria, estou satisfeita em estudar aqui. Acredito ser uma das melhores faculdades, pela qualidade de ensino e interesse em formar o aluno um bom profissional.	3	
Aluno	Farmácia Fasi Matutino 2014.1	O SAE JA E UM PROBLEMA ANTIGO E CONTINUA NAO FUNCIONANDO, PRINCIPALMENTE NO INICIO DE PERIODO.	1	4
Aluno	Enfermagem Fasi Noturno 2013.2	Bom	3	
Aluno	Psicologia Fasi Noturno 2015.1	Sim	3	
Aluno	Psicologia Fasi Noturno 2016.1 A	Infelizmente não tenho controle sobre as informações a respeito do IES, portanto não sou capaz de opinar. Mas indicaria sim um interessado, desde que seja para somar e melhorar ainda mais.	1	3
Aluno	Biomedicina Fasi Noturno 2015.1	Não tnho	3	
Aluno	Enfermagem Fasi Noturno 2014.1	ACHO A COORDENAÇÃO DE ENFERMAGEM AUSENTE.	2	3
Aluno	Farmácia Fasi Matutino 2015.1	.	3	
Aluno	Enfermagem Fasi Noturno 2016.1	melhoria do ar-condicionado em várias salas de aula, no laboratório de citologia e histologia, no laboratório de anatomia.	1	5

Aluno	Nutrição Fasi Noturno 2014.1	Indicaria sim. Mas deve melhorar no atendimento ao SAE.	1	4
Aluno	Farmácia Fasi Noturno 2013.2	Investimento em pesquisa, em mais eventos e congressos.	2	3
Aluno	Enfermagem Noturno 2012.2 B	MELHORIA NO XEROX,O LUGAR NÃO É APROPRIADO,MUITO APERTADO E PEQUENO.INDICARIA SIM,INSTITUIÇÃO COM ÓTIMOS PROFESSORES,SEU GRANDE DIFERENCIAL É A PREOCUPAÇÃO COM O APRENDIZADO DOS SEUS ALUNOS.	1	5
Aluno	Farmácia Fasi Noturno 2016.1	Sim	3	
Aluno	Nutrição Fasi Noturno 2012.2	ar condicionado em todas salas, bebedouro do qual funcione, banheiros com situações melhores, como papel higienico e sabonete.	1	5
Aluno	Nutrição Fasi Noturno 2015.1	Mais segurança na entrada e mais divulgação da iniciação científica	1	3,5
Aluno	Ciências Biológicas Noturno 2016.1	não tenho conhecimento	1	3
Aluno	Psicologia Fasi Noturno 2015.1	Aulas práticas para que o aluno se interaja mais com sua aérea	2	3
Aluno	Psicologia Fasi Matutino 2016.1	sim	3	
Aluno	Nutrição Fasi Noturno 2016.1	A melhoria que falta é apenas no atendimento, ser mais paciência, educado e gentil. E indicaria minha faculdade para todos meus amigos.	1	4
Aluno	Psicologia Fasi Noturno 2016.1 B	Colocar menos alunos em uma só turma. Sim, indicaria.	2	3
Aluno	Farmácia Fasi Matutino 2012.2	Sugiro que haja melhora no atendimento ao SAE, quanto ao atendimento, tempo de espera, e sistema utilizado no painel de senhas.	1	4
Aluno	Enfermagem Fasi Noturno 2016.1	Sem comentarios.	3	
Aluno	Farmácia Fasi Noturno 2016.1	A primeira seria a melhoria do atendimento do pessoal administrativo do SAE no campus FASI. Há uma demora significativa para o atendimento, além da desorganização(alunos que chegam depois são atendidos primeiro) falta de respeito e atenção com os alunos. Muitas vezes um simples ouvir dos funcionários já resolveria algum problema.	1	4
Aluno	Nutrição Fasi Matutino 2015.1	Nao	3	
Aluno	Farmácia Fasi Noturno 2013.1	Ruimmmmm	1	
Aluno	Nutrição Fasi Noturno 2015.2	Os funcionários da biblioteca poderiam ser mais educados e prestativos, principalmente os do horário noturno.	1	4
Aluno	Farmácia Fasi Noturno 2015.2	sim, melhorias para pessoas com deficiência, sala climatizadas e melhor atendimento no SAE	1	4,5
Aluno	Nutrição Fasi Noturno 2015.2	A primeira e sermos bem tratados no SAE, pois quando vamos resolver os assuntos do proprio interesse da faculdade elas nos trata com muita falta de educação e nunca sabe nos da a informação. Os funcionarios deveriam ser treinados para lhe da com pessoas, ter aula de educação e aprender a tratar as pessoas melhores. Sobre as salas, falta ar condicionado e cadeiras, muitas vezes chegamos e temos que ficar caçando de sala a sala.	1	4,5
Aluno	Psicologia Fasi Matutino 2016.1	Gostaria de ter mais livros. Eu indicaria, inclusive já indiquei os cursos para meus amigos.	3	

Aluno	Nutrição Fasi Noturno 2014.2	Em minha opinião já esta bom,mais nada que seja bom que não possa melhorar,como a atendimento ao SAAE que melhorou bastante,mais porem no periodo noturno são poucas senha distribuídas acho que deveria implantar um atendimento de mais liberação de senha como a maioria são de fora.E sobre o financiamento próprio estão de parabéns dando oportunidades cada vez mais aos acadêmicos,fico honrado fazer parte dessa instituição,só tenho a agradecer.	1	4
Aluno	Enfermagem Fasi Matutino 2016.1	Mais editais para iniciação científica.	2	3
Aluno	Enfermagem Fasi Matutino 2016.1	continue assim	3	
Aluno	Nutrição Fasi Noturno 2015.2	Eu acho que poderia mudar a infraestrutura pois esta deixando a desejar porque quando chove as escadas ficam cheias de água molha os pés da gente o ar condicionado pinga água e molha o material tudo da gente inclusive o jaleco as cadeira sao duras demais e dói minha coluna e a cadeira é pequena demais não tem água gelada no bebedouro no laboratório o ar não funciona direito na minha sala falta cadeira e ar	1	5
Aluno	Nutrição Fasi Noturno 2016.1	Mais agilidade no atendimento do sae	1	4
Aluno	Nutrição Fasi Noturno 2015.2	corpo docente	3	
Aluno	Nutrição Fasi Noturno 2015.2	Troca de alguns professores , melhorias na sala de aulas com ar condicionado !!!	1	3,5
Aluno	Nutrição Fasi Noturno 2016.1	Sim	3	
Aluno	Nutrição Fasi Noturno 2015.2	Penso que a faculdade é ótima quanto às disciplinas,como também no quesito dos profissionais que lecionam. Espero que a faculdade possa se preocupar mais com a estética,a final de contas,a capa do livro tem a mesma importância que seu conteúdo.	2	5
Aluno	Psicologia Fasi Noturno 2014.2	Que as provas fossem no mês de abril.	2	3
Aluno	Nutrição Fasi Noturno 2016.1	Sim.	3	
Professor	Nutrição Fasi Noturno 2015.2	Gostaria que as avaliações dos docentes pela CPA fossem repassadas aos citados, até para auto-avaliação e melhoria do docente. Sim, indicaria.	2	1
Aluno	Farmácia Fasi Noturno 2015.2	melhoria no atendimento e informações, agilidade em processos quanto ao SAE. A instituição conta com os melhores professores e com certeza já indiquei e indico sim justamente pela qualidade do ensino ofertado.	1	4
Aluno	Nutrição Fasi Noturno 2014.1	PRECISAMOS QUE MELHORE O ATENDIMENTO DO SAE	1	4
Aluno	Nutrição Fasi Noturno 2014.1	Acredito que os atendentes do SAE deveriam estar mais qualificados quanto ao quesito de transmitir informações sobre matrículas, dependências, fies entre outros. Sim, indico a minha Faculdade para qualquer indivíduo.	1	4
Aluno	Psicologia Fasi Noturno 2015.1	Sim. melhorar nas questões de provas	2	3
Aluno	Psicologia Fasi Matutino 2012.1 - Ênfase II	Sem Comentários.	3	

Aluno	Psicologia Fasi Noturno 2014.2	Tem tudo para ser uma excelente faculdade, mas deixam a desejar ao estudante.	2	3
Aluno	Biomedicina Fasi Noturno 2014.1	1-levar melhor ao conhecimento dos acadêmicos quanto a função, localização, líder responsável dos núcleos da IES para que os mesmos possam acompanhá-los e utilizá-los quando necessário; 2-levar através do corpo docente e dos coordenadores ao conhecimento dos acadêmicos quanto o que se tange programas de iniciação científica, ciência sem fronteiras e tudo aquilo que possa melhorar o conhecimento do acadêmico e direcioná-lo ao caminho de investimento em seus estudos durante e pós graduação. Eu indicaria a IES para quem dela quiser fazer parte seja como corpo Discente/corpo Docente/corpo técnico	2	3
Aluno	Nutrição Fasi Noturno 2015.1	Sim, indicaria.	3	
Aluno	Nutrição Fasi Noturno 2012.2	Sim. Pois acredito que mesmo não tendo muita organização em relação as informações no SAE e também sobre pós graduações, a Faculdade sempre vem melhorando, principalmente no ensino e no atendimento. Mas é sempre bom lembrar que deve ter um aumento de salas que comportam um número maior de acadêmicos. Muito obrigada!	1	4
Aluno	Biomedicina Fasi Noturno 2015.1	PRIMEIRAMENTE O ATENDIMENTO DO SAAE QUE É PÉSSIMO, MAL HUMORADO E SEM EDUCAÇÃO ALÉM DA FALTA DE CONSIDERAÇÃO COM O ACADÊMICO, A FALTA DE AR CONDICIONADO FUNCIONANDO EM ALGUMAS SALAS, A ESTRUTURA DOS LABORATÓRIOS ESTÃO PÉSSIMAS E SEM AR, O MAL ATENDIMENTO DE ALGUNS FUNCIONÁRIOS DA BIBLIOTECA, DÁ O PARECER QUE ELAS ESTÃO FAZENDO UM FAVOR PARA O ACADÊMICO.CREIO QUE ESCOLHENDO MELHOR OS FUNCIONÁRIOS SERIA POSSÍVEL UMA MUDANÇA E NO CASO DE INDICAR A INSTITUIÇÃO A OUTROS FUTUROS ACADÊMICOS, NÃO INDICARIA, ACHO A FACULDADE MUITO DESORGANIZADA EM TODOS OS SENTIDOS, INFORMAÇÕES NO INÍCIO DE PERÍODO, SALAS, RECEPÇÃO QUE NÃO FUNCIONA PARA DAR INFORMAÇÃO, O ENTRA E SAI DE PESSOAS SEM NENHUMA BARREIRA TAMBÉM NOS TORNA SEM SEGURANÇA.	1	4,5
Aluno	Ciências Biológicas Noturno 2014.1	Mudar a coordenadora e educar as meninas do SAE	1	3,4
Aluno	Ciências Biológicas Noturno 2013.1	Melhorar a divulgação e oportunidades do curso de Ciências Biológicas,tendo mais saidas de campo,visitas técnicas,aulas praticas,estágios...	2	3
Aluno	Nutrição Fasi Noturno 2015.1	Mehoras no atendimento do SAE e mais agilidade no retorno aos alunos.	1	4
Aluno	Psicologia Fasi Noturno 2011.1	Em relação à faculdade e ensino,pude perceber,que futuramente poderemos tudo aquilo que foi teórico na prática.O ensino satisfatório,bons professores;no entanto precisam ser revistas,por exemplo, o TCC nos dois últimos períodos da graduação,acumulando com os estágios e aulas ficou muito cansativo e estressante. Poderia mudar essa dinâmica. Outra questão, concentrar muitos estágios no final da faculdade, infelizmente em muitos campos de estágios não foi possível atuar e em outros,pelo fato de serem muitos estágios ,não conseguimos sugar tudo aquilo que foi proposto,pelo fato do cansaço mesmo. A faculdade tem uma ótima qualificação. Gostei muito. A instituição poderia pensar em pós- graduação,uma vez que daríamos continuidade ao ensino. Indicaria a faculdade a outras pessoas sim. Muito obrigada FASI, por tornar-me psicóloga com amor. Vocês são show.	2	3

Aluno	Biomedicina Fasi Noturno 2015.1	os arcondicionado ta uma vergonha,uma faculdade que a mensalidade é super alta em relação a outras faculdades deveria ter uma infra estrutura melhor,as aulas nos laboratorio parece uma salna.	1	5
Aluno	Farmácia Fasi Matutino 2015.1	corpo docente	3	
Aluno	Psicologia Fasi Matutino 2014.1	...	3	
Aluno	Psicologia Fasi Noturno 2016.1 A	Ate então nenhuma	3	
Aluno	Psicologia Fasi Matutino 2014.1	Indicaria.	3	
Aluno	Psicologia Fasi Noturno 2013.1 - Ênfase em Saúde Mental e Clínica	Provavelmente indicaria pelo corpo docente e grade curricular, quanto aos aspectos físicos e de atendimento ao acadêmico ainda deixa muito a desejar. Sugestões: Treinamento do pessoal para atendimento e melhorias na infraestrutura em especial sanitários e salas de aula.	1	4,5
Aluno	Enfermagem Noturno 2012.2 B	sim	3	
Aluno	Enfermagem Fasi Matutino 2016.1	Docente	3	
Aluno	Nutrição Fasi Noturno 2015.1	Melhoria na qualidade da sala de aula nem sempre o arcondicionado pega ,e nao tem ventiladores para dar suporte.incadicaria	1	5
Aluno	Nutrição Fasi Noturno 2014.1	sim	3	
Aluno	Farmácia Fasi Noturno 2016.1	Muito bom indicaria	3	
Aluno	Farmácia Fasi Matutino 2014.1	docente	3	
Aluno	Nutrição Fasi Noturno 2014.1	O SAE precisa de estrutura para atender mais alunos ...	1	4
Aluno	Farmácia Fasi Matutino 2013.2	deveria melhorar o atendimento no sae, poi a demora é muito grande.	1	4
Aluno	Farmácia Fasi Noturno 2016.1	Desconheço o assunto	3	
Aluno	Farmácia Fasi Matutino 2015.1	MAIS ORGANIZAÇÃO NO SAE,SABER REPASSAR INFORMAÇÕES COM CLAREZA.	1	4
Aluno	Farmácia Fasi Noturno 2015.2	I	3	
Aluno	Psicologia Fasi Noturno 2012.1 B - Ênfase em Saúde Mental e Clínica	É notório que a IES vem há alguma tempo investindo em melhorias, porém, isso vem acontecendo a passos lentos e vagarosos. A instituição tem muito o que mudar e melhorar, nós acadêmicos gostaríamos somente de sermos tratados com mais respeito e dignidade. Não pelo fato de que pagamos mensalidade (o que é bem cara por sinal), mas, pelo fato de sermos parceiros nessa caminhada evolutiva.	1	4
Aluno	Psicologia Fasi Noturno 2015.2	Melhor organização no SAE, e mais funcionários no atendimento do mesmo.	1	4

Aluno	Enfermagem Fasi Noturno 2016.1	As sugestões de melhoria,é uma mudança drástica no atendimento do SAE,eu particularmente sou de fora,não tenho condições de sair da minha cidade só pra resolver problemas no setor,algumas atendente são péssimas,mal educadas,e sem estrutura alguma para um bom atendimento(com exclusão de Ramone) e sem contar na demora para atender os acadêmicos,outra questão que acho um absurdo é distribuição de senhas,você chega pra pegar uma senha,e a moça lhe informa que você tem que assinar uma lista mais não tem certeza alguma do atendimento,vejo muitas pessoas reclamando do atendimento do SAE.	1	4
Aluno	Enfermagem Fasi Noturno 2016.1	Melhorar o atendimento do saae que muito demorado.	1	4
Aluno	Nutrição Fasi Matutino 2013.1	As cadeiras em sala de aula estão péssimas e precisa de uma entrada e saída de alunos amais só uma fica congestionado. E funcionários da limpeza precisa lembrar que as salas do andar de cima quando esta ainda em horário de aula não se deve rasta elas porque atrapalha as aulas da sala de baixo. Uma melhor fiscalização em relação as provas dos alunos porque comas salas cheias alguns alunos aproveitam para colar.	1	5
Aluno	Nutrição Fasi Noturno 2015.1	A comunicação entre os colaboradores da faculdade deve ser melhorada, pois sempre há contradições em suas informações. sim	1	3
Aluno	Nutrição Fasi Noturno 2015.1	sem comentarios.	3	
Aluno	Enfermagem Fasi Noturno 2013.2	Ter mais comunicação	1	3
Aluno	Biomedicina Fasi Noturno 2014.1	Melhoria no atendimento ao estudante pois somos tratados como lixo,com falta de respeito,não estão nem ae pra gente.sim,indicaria!	1	4
Aluno	Biomedicina Fasi Noturno 2016.1	Desconheço do assunto.	3	
Aluno	Farmácia Fasi Noturno 2014.2	Indicaria sim. apesar de não ser atendido pelo SAE quando preciso, a disponibilidade de horarios incompativei com quem trabalha e estuda, telefone nunca atendido pelos recepcionistas, quando consegue ser atendido pelo SAE os funcionarios atendem mal, nao sabe lidar com o publico.	1	4
Aluno	Biomedicina Fasi Noturno 2015.2	Sugiro que deem uma atenção maior a ventilação das salas e principalmente laboratórios, pois é quase impossível realizar as atividades de jaleco e sapato em um ambiente sem ventilação. A biblioteca também necessita desta atenção. As escadas até o 4º piso também é um grande obstáculo para pessoas com deficiência ou sem preparo físico. Além disso o atendimento da cantina e xerox deixa a desejar pela demanda. A estrutura e aparência da faculdade já está bem ultrapassado para os jovens que a frequentam. Em questão pedagógica, deviam estimular mais os acadêmicos a pesquisa científica. São pequenas medidas que no futuro farão uma grande diferença.	1	3,5
Aluno	Biomedicina Fasi Noturno 2015.2	9	3	
Aluno	Psicologia Fasi Noturno 2015.2	Gostaria de sugerir uma capacitação para os agentes administrativos que atuam no SAE, pois muitas vezes não sabem responder com precisão às nossas dúvidas. Sim, indicaria.	1	4
Aluno	Farmácia Fasi Noturno 2016.1	Desconheço sobre o assunto.	3	
Aluno	Enfermagem Fasi Noturno 2016.1	Nenhum...e indicaria sim para o corpo discente	3	
Aluno	Biomedicina Fasi Noturno 2014.1	Sim. Indicaria	3	

Aluno	Farmácia Fasi Noturno 2012.2	Melhorar o Atendimento no SAE,proporcionar mais opções de livros na biblioteca e livros mais novos,	1	4
Aluno	Biomedicina Fasi Noturno 2013.2	Indicação dos melhores alunos para a iniciação científica em que conta bastante para o currículo, baseado nas notas e indicações de professores.	2	3
Aluno	Enfermagem Fasi Matutino 2012.1	1° faculdade sim	3	
Aluno	Psicologia Fasi Noturno 2015.2	A	3	
Aluno	Psicologia Fasi Noturno 2014.2	Satisfeita. Sim, indicaria.	3	
Aluno	Psicologia Fasi Noturno 2014.2	Mais ventilação nas salas, salas especiais para quem faz vá de ddp ou adaptacao	1	5
Aluno	Farmácia Fasi Noturno 2013.1	Melhorias dos laboratorios. Pois muitas vezes nao tem os materias pra utilização da pratica e tambem ocorre de ter reagentes vencidos, de ma qualidade, etc	1	5
Aluno	Psicologia Fasi Matutino 2016.1	Sim	3	
Aluno	Farmácia Fasi Noturno 2013.1	sim	3	
Aluno	Psicologia Fasi Noturno 2013.2	sim	3	
Aluno	Farmácia Fasi Matutino 2014.1	Do corpo técnico.	3	
Aluno	Nutrição Fasi Noturno 2014.1	o sae para renovação de matricula, estipular a data para cada curso um período pois facilitaria muito a vida do aluno e dos colaboradores.	1	4
Aluno	Psicologia Fasi Noturno 2014.2	Priorizar o atendimento no Sae aos acadêmicos que residem fora. Atualizar o virtual mais rápido. Dar mais liberdade para trabalho em grupo na biblioteca, levando em conta que quando estamos lá, não podemos discutir com o colega que a campainha toca...As salinhas fechadas são poucas às vezes.	1	4,5
Aluno	Farmácia Fasi Matutino 2012.1 A	sim.	3	
Aluno	Psicologia Fasi Noturno 2016.1 B	contratação de mais pessoas para trabalhar no sae...	1	4
Aluno	Nutrição Fasi Noturno 2016.1	DESCONHEÇO O ASSUNTO.	3	
Aluno	Psicologia Fasi Noturno 2011.1	Responder depois	3	
Aluno	Farmácia Fasi Noturno 2014.1 A	Nada declarar	3	
Aluno	Enfermagem Fasi Noturno 2013.2	EU ACHO QUE DEVERIAM TRATAR OS ALUNOS COM MAIS PRAZER,POIS NO FINAL DE TUDO SEM NOS ACADEMICOS NAO TERIA COMO TER O TRABALHO NA FACULDADE,OS FUNCIONARIOS DE TODOS OS LOCAIS PRINCIPALMENTE O SAE FAZ POUCO CASO DE NOS ALUNOS E NÃO MERECEMOS PASSAR POR ISSO.	1	4
Aluno	Farmácia Fasi Noturno 2014.1 A	Melhor atendimento e comprometimento do SAE com os alunos.	1	4

Aluno	Psicologia Fasi Noturno 2016.1 B	Indicaria. Penso que há a necessidade de maiores investimentos quanto a estrutura física.	1	5
Aluno	Farmácia Fasi Noturno 2013.2	Questão de professores, limpeza,ventilação esta ótimo, deveria dar mais assistência para o pessoal que mora fora pois as vezes se torna impossível participar de aulas no sábado por exemplo, e falta colocar ducha nos banheiros.	2	3
Aluno	Psicologia Fasi Noturno 2013.2	Tenha mais empatia.	1	4
Aluno	Psicologia Fasi Noturno 2012.1 B - Ênfase em Saúde Mental e Clínica	Indicaria a instituição para um interessado. Precisa de mais atenção aos banheiros, muitos sem sabonete para lavar as mãos. No SAE o atendimento é muito demorado. A biblioteca precisa de mais livros atualizados. As salas não tem carteiras suficientes, temos que buscar carteiras em outras salas.	1	4,5
Aluno	Psicologia Fasi Noturno 2016.1 A	Ainda não tenho sugestões. Sim, indicaria a alguém interessado.	3	
Aluno	Farmácia Fasi Noturno 2014.1 A	Colocar ar condicionado em todas as salas,inclusive nos laboratórios,Sim indicaria interessados em fazer parte do grupo de discente e docente.	1	5
Aluno	Farmácia Fasi Noturno 2014.2	Indicaria	3	
Aluno	Farmácia Fasi Matutino 2013.2	nenhuma no momento	3	
Aluno	Enfermagem Fasi Noturno 2014.1	Nenhuama	3	
Aluno	Psicologia FASI Dependência 2016.1	Nunca entraremos um lugar perfeito, porém creio que precisa de melhorias no SAE, nem todos são bem treinados e preparados para nos atender, banheiros sem sabonete, muitas vezes sem papel, muitas salas com cadeiras desconfortáveis, e sem ventilação adequada, pessoal da biblioteca, mal educado, e mal humorado, e fecham o referido antes do horário, as 21:40 ou antes já estão apagando as luzes, até antes de nos retirarmos, pelo que sei terias que começar a fechar as 22:00, que é o horário e não minutos antes, coordenação tumultuada , pois não são todos os dias da semana que tem coordenador, cantina, com produtos cada vez mais caros, laboratório de informática com computadores lentos, com vírus, xeros, apertado, poucas máquinas, sendo assim poucos atendentes, os telefones quase nunca são atendidos, os eventos são publicados, mas muitos falam que serão entregues certificados e na verdade não são, filmes, passeatas, eventos da funorte para falar sobre o vestibular, dentre outros, por esses e vários outros motivos não indico no momento.	1	4,5
Professor	Nutrição Fasi Noturno 2014.2	Laboratório do campus FASI deveria ser maior principalmente as vezes temos que dividir uma sala em 3 equipes para ministrar aula pratica.	1	5
Aluno	Psicologia Fasi Noturno 2012.1 A - Ênfase em Saúde Mental e Clínica	Avaliação de currículos, dando preferencia aos mestres	2	3
Aluno	Farmácia Fasi Noturno 2014.1 A	melhorar td	1	3,4,5
Aluno	Psicologia Fasi Noturno 2014.2	A Faculdade Precisa de colocar um elevador pois atualmente está impraticável para alguns subir ate o quarto piso para estudar. outra questão é a de colocar sanitários com vestiários e chuveiros pois a faculdade possui muitos alunos que moram em outras cidades e as vezes necessitam de tomar um banho por algum motivo adverso ocorrido , mas não tem como pois não existe nenhum chuveiro disponível para os alunos.	1	5
Aluno	Nutrição Fasi Noturno 2013.2	Não,	3	

Aluno	Nutrição Fasi Matutino 2015.1	Cadeiras novas	1	5
Aluno	Psicologia Fasi Matutino 2012.2 Ênfase em Saúde Mental e Clínica	Acho que seria pertinente melhorar o atendimento no SAE e na coordenação. Sempre que solicito os serviços da coordenação encontro dificuldades, tanto pela questão dos horários disponíveis da coordenadora, tanto para solucionar as questões solicitadas.	1	4
Aluno	Psicologia Fasi Noturno 2016.1 B	Sim, eu indicaria, pois gosto da forma em que a instituição funciona e se compromete com seus serviços.	3	
Aluno	Psicologia Fasi Noturno 2012.1 - Ênfase em Processos Educacionais	Melhoria de acervo da biblioteca , área de lanche precária. Sala de aula lotada. Informação precária dos cursos.	1	4 e 5
Aluno	Farmácia Fasi Noturno 2014.2	Não tenho nenhuma sugestão.	3	
Aluno	Farmácia Fasi Noturno 2013.1	ter uma lanchonete melhor!!sim!!	1	5
Aluno	Enfermagem Fasi Noturno 2012.2	Colocar o ramom como diretor	2	4
Aluno	Psicologia Fasi Noturno 2015.2	Acredito não tenho total conhecimento sobre todos os serviços mas, indicaria sim alguém com interesse para fazer parte dos corpos cotados acima	3	
Aluno	Psicologia Fasi Noturno 2012.1 B - Ênfase em Saúde Mental e Clínica	A faculdade de uma forma geral é muito boa, o ensino é bom. O que falta é um pouco mais de organização e compromisso por parte de todos. Indicaria sim.	3	
Aluno	Nutrição Fasi Noturno 2013.1	Melhorias nas informações passadas pelo SAE, que são doderentes de uma instituição pra outra que acaba prejudicando os alunos .	1	4
Aluno	Nutrição Fasi Noturno 2015.1	Melhoria de atendimento e esclarecimento de dúvidas no SAE, maior organização em eventos e garantia de entrega de certificados.	1	4
Aluno	Enfermagem Fasi Noturno 2016.1	Manutenção dos ar condicionados das salas e melhoria no atendimento do SAE	1	4,5
Aluno	Nutrição Fasi Noturno 2014.1	Sim indicaria a instituição para discente e docentes interessados.	3	
Aluno	Enfermagem Fasi Matutino 2013.1	Melhorar a estrutura da faculdade tendo acessibilidade para quem precisa	1	
Aluno	Psicologia Fasi Matutino 2014.2	Sem sugestão a Faculdade presta todo serviço necessario Parabens	3	
Aluno	Enfermagem Fasi Matutino 2014.2	fernanda morais	3	
Aluno	Enfermagem Fasi Matutino 2014.1	MELHORIA NO ATENDIMENTO !!	1	4
Aluno	Enfermagem Fasi Noturno 2016.1	Nenhuma	3	
Aluno	Biomedicina Fasi Noturno 2013.1	bom	3	
Aluno	Psicologia Fasi Matutino 2013.1 Ênfase em Saúde Mental e Clínica	sugestão é pessoas capacitadas para trabalharem e que esteja precisando deste trabalho para fazer com conhecimento e amor.	1	4

Aluno	Psicologia Fasi Matutino 2013.1 Ênfase em Saúde Mental e Clínica	Tem havido significativas mudanças na estrutura física da IES. Os banheiros estão muito mais limpos e não falta mais papel. As salas também estão mais climatizadas, entretanto algumas com um número muito grande alunos, o que sem dúvida atrapalha o rendimento dos acadêmicos. Apontaria também a necessidade de aquisição de mais obras para a Biblioteca, nas áreas de psicologia, psicanálise e filosofia, além da conscientização dos discentes sobre a postura na biblioteca (muito barulho se tentamos estudar lá). Os armários da biblioteca também precisam ser restaurados (muitas chaves quebradas). Apontaria também a necessidade do incentivo da participação dos discentes para o crescimento da IES. Muitos alunos veem este questionário, por exemplo, como uma chatice, e não como um meio importante para nossa participação política dentro da Instituição. No mais, citaria a necessidade de oferecimento de mais bolsas de estudo, e mudanças na forma de avaliação. No último edital, vi que os alunos que tivessem alguma dependência não poderiam tentar a bolsa. Eu, por exemplo, tive dependências, mas por motivos outros que a falta de estudo ou o não comprometimento. Todo o resto do meu histórico é impecável e acho que eu também deveria ter direito a tentar a iniciação científica dentro da Instituição. Indicaria e indico a minha faculdade para os interessados sempre que posso. Agradeço pela escuta.	2	3,5
Aluno	Enfermagem Fasi Noturno 2016.1	sim	3	
Aluno	Psicologia Fasi Noturno 2011.1	Sim indicaria. Não tenho sugestão	3	
Aluno	Psicologia Fasi Matutino 2012.2 Ênfase em Saúde Mental e Clínica	A faculdade precisa de uma reforma geral, de pessoas dispostas a trabalhar e a atender na secretaria. De limpeza, pois os banheiros são uma vergonha.	1	5
Aluno	Psicologia Fasi Matutino 2012.2 Ênfase em Saúde Mental e Clínica	Divulgação e implementação de cursos interdisciplinares	2	3
Aluno	Psicologia Fasi Matutino 2012.2 Ênfase em Saúde Mental e Clínica	Do corpo discente não indicaria ninguém devido a desorganização da instituição. Indicaria sim profissionais para fazer parte do corpo docente com a finalidade de melhorar a qualidade de ensino e ética profissional que falta em alguns docentes. Em relação ao corpo técnico indicaria vários profissionais para substituir a maioria com a pretensão de minimizar os prejuízos moral e financeiros vivenciados pelos discentes.	2	5
Aluno	Psicologia Fasi Noturno 2012.1 A - Ênfase em Saúde Mental e Clínica	Precisa de fato acatar propostas ou ideias colocadas por alunos da instituição. Se fala em ouvidoria, mas não se vê atuando. Indicaria sim, quanto a isso, até onde tenho conhecimento, não aparenta ser uma local ruim para se trabalhar.	1	4
Aluno	Nutrição Fasi Noturno 2015.1	Melhor atendimento.Indicaria a faculdade pois mesma cumpre requisitos minimos	3	4
Aluno	Enfermagem Fasi Noturno 2016.1	e muito boa e eu endicaria sim so tem que baixar os valores das passelas	3	
Aluno	Psicologia Fasi Noturno 2013.1 - Ênfase em Saúde Mental e Clínica	Sugestão, adequação nas salas de aulas, com ventilação e ar funcionando.	1	5
Aluno	Psicologia Fasi Noturno 2013.1 - Ênfase em Saúde Mental e Clínica	Gosto da faculdade, dos professores, e do curso de psicologia, mas os estágios deixam a deseja e a biblioteca também.	2	2

Aluno	Nutrição Fasi Noturno 2013.2	TER MAIS PROFESSORES COMPROMETIDOS.	2	
Aluno	Nutrição Fasi Noturno 2013.1	sem comentários	3	
Aluno	Psicologia Fasi Noturno 2014.2	A FASI ainda tem que muito evoluir em relação aos outros campus da rede SOEBRAS. Principalmente a estrutura física. Todos semestres praticamente temos problemas em relação ao ar condicionado e somos	1	5
Aluno	Farmácia Fasi Noturno 2016.1	Sim	3	
Aluno	Biomedicina Fasi Noturno 2013.1	Melhorar o atendimento do SAE.	1	4
Aluno	Nutrição Fasi Noturno 2014.1	Precisa melhora o atendimento no sae, e agilizar mais a mudança no virtual e efetivação das matriculas	1	4
Aluno	Nutrição Fasi Noturno 2016.1	Indico.	3	
Aluno	Psicologia Fasi Matutino 2012.2 - Ênfase em Processos Educacionais	sim	3	
Aluno	Enfermagem Fasi Noturno 2015.2	trocar todas as funcionarias do sae principalmente a aline que nao sabe resolver nada, é uma estúpida ignorante.	1	4
Aluno	Enfermagem Fasi Matutino 2014.1	prefiro nao responder	3	
Aluno	Biomedicina Fasi Noturno 2014.1	Dgyrfjium.	3	
Aluno	Nutrição Fasi Noturno 2014.1	Sugestão para quê?Se nem as reclamações são ouvidas.	1	1,3
Aluno	Nutrição Fasi Matutino 2015.1	concertar as portas dos banheiros feminino, colocar quadro de recado na sala de Nutrição primeiro periodo.	1	5
Aluno	Nutrição Fasi Matutino 2015.1	nao tenho nada a reclamar	3	
Aluno	Psicologia Fasi Noturno 2014.1	Qualificação e capacitacao dos funcionários e aumentar o número dos mesmo	1	4
Aluno	Farmácia Fasi Noturno 2012.2	FACILITAR AS MATRICULAS E MANTER OS HISTORICOS DOS ALUNOS ATUALIZADOS	1	4
Professor	Enfermagem Fasi Matutino 2013.1	Na FASI: um banheiro para os estudantes no térreo, próximo à cantina.	1	5
Aluno	Psicologia Fasi Matutino 2012.1	Precisa melhorar o acesso aos eventos acadêmicos para os alunos do período noturno que não possuem a disponibilidade de frequentar tais eventos no período diurno. Outra ponto a ser revisto é a necessidade de campo de estágio que atenda aos estudantes do período noturno, pois nem todos os acadêmicos possuem disponibilidade para fazer estágios durante o período diurno.	2	3
Aluno	Nutrição Fasi Matutino 2014.1	sim	3	
Aluno	Enfermagem Fasi Noturno 2016.1	Conserto dos ar condicionado	1	5
Aluno	Enfermagem Fasi Noturno 2012.2	Mais comunicacao	2	3

Aluno	Psicologia Fasi Noturno 2014.2	A faculdade não possui segurança! Entra e sai quem quer e a hora que quer. Até mesmo os cursinhos pré-vestibular possuem uma segurança maior que a faculdade. As catracas estão ali para enfeitar! Não temos segurança dentro da instituição e acredito ser esta uma grave falha!	1	5
Aluno	Psicologia Fasi Noturno 2012.2 Ênfase em Saúde Mental e Clínica	?	3	
Aluno	Enfermagem Fasi Noturno 2014.2	Tornar o atendimento do sae mais simples e rápido	1	4
Aluno	Farmácia Fasi Noturno 2014.1 A	Sim indicaria!	3	
Aluno	Psicologia Fasi Noturno 2014.2	Não indicaria pelo fato que a faculdade não da suporte ao aluno.	1	3,4
Aluno	Farmácia Fasi Noturno 2015.2	Uma crítica que é de pensamento coletivo, é a demora na liberação das matriculas, esse período está quase acabando, e até hoje não liberaram o virtual class dos alunos. Falta de respeito.	1	4
Aluno	Psicologia Fasi Noturno 2013.1 - Ênfase em Saúde Mental e Clínica	Primeiramente parabéns a instituição pela mudança de atendimento no serviço do SAE melhorou muito!	3	
Aluno	Farmácia Fasi Noturno 2014.1 A	sim	3	
Aluno	Nutrição Fasi Matutino 2014.1	nao sei. desconheço	3	
Aluno	Nutrição Fasi Noturno 2014.1	Nada a de declarar ótimo atendimento	3	
Aluno	Farmácia Fasi Noturno 2013.2	N	3	
Aluno	Farmácia Fasi Noturno 2014.2	sim	3	
Aluno	Psicologia Fasi Matutino 2012.2 - Ênfase em Processos Educacionais	COLOCAR PESSOAS COMPETENTES PARA TAIS CARGOS	2	4
Aluno	Disciplinas fora da grade 2015.2	sim	3	
Aluno	Enfermagem Fasi Matutino 2015.1	Incentivo a pesquisa científica! Pelo amor de Deus!	2	3
Aluno	Nutrição Fasi Noturno 2012.2	sim	3	
Aluno	Farmácia Fasi Noturno 2015.2	nada a dizer	3	
Aluno	Psicologia Fasi Noturno 2014.1	Ok	3	
Aluno	Psicologia Fasi Matutino 2016.1	Mais organização	1	4
Aluno	Nutrição Fasi Noturno 2013.2	para melhorar precisar colocar "professores" melhoresque domine a materia muito bem por exemplo o caso do professor walcir que da aula de gestao ambiental e saude e meio ambiente	2	3

Aluno	Farmácia Fasi Matutino 2012.2	I	3	
Aluno	Psicologia Fasi Noturno 2013.2	Um melhor atendimento no SAE,. Um atendimento mais humano, com atenção as necessidades dos alunos e principalmente mais educação e respeito.	1	4
Aluno	Nutrição Fasi Noturno 2014.1	Sim	3	
Aluno	Nutrição Fasi Noturno 2014.1	nenhuna	3	
Aluno	Psicologia Fasi Matutino 2013.1 Ênfase em Saúde Mental e Clínica	A faculdade é muito boa, embora seja um pouco desorganizada com relação aos eventos, algumas exceções são abertas, sendo que para alguns alunos acontece de uma forma e para outros não. Os professores são excelentes, apesar de alguns serem resistentes em alguns pontos. Eu recomendaria a faculdade para outros sim, mas já avisando sobre determinados pontos em que há falhas.	3	3
Aluno	Farmácia Fasi Noturno 2016.1	nenhum no momento.	3	
Aluno	Farmácia Fasi Noturno 2016.1	desconheço o assunto	3	
Aluno	Psicologia Fasi Noturno 2011.2	Acredito que ainda há muito o que ser feito para transformar a Faculdade em um ambiente de indicação á futuros profissionais.	2	4
Aluno	Psicologia Fasi Noturno 2015.1	Sim	3	
Aluno	Nutrição Fasi Noturno 2014.1	.	3	
Aluno	Psicologia Fasi Noturno 2016.1 A	.	3	
Aluno	Farmácia Fasi Noturno 2014.1 B	Sugiro que sejam feitos reciclagens quanto ao atendimento mais rápido no SAE, que o acesso pela internet fosse melhorado para diminuir a quantidade de acadêmicos no SAE. Sim, indicaria devido aos ótimos profissionais (docentes), muito bem qualificados e dominam otimamente o conteúdo apresentado.	1	4
Aluno	Biomedicina Fasi Noturno 2014.1	.	3	
Aluno	Psicologia Fasi Noturno 2012.1 A - Ênfase em Saúde Mental e Clínica	sem resposta	3	
Aluno	Psicologia Fasi Matutino 2016.1	Comunicar mais com os alunos sobre as atividades acadêmicas , sim indicaria.	2	3
Aluno	Psicologia Fasi Matutino 2015.1	Acho que meu curso (psicologia) possui uma excelente grade curricular e excelentes professores, porém, o que incomoda a mim e a maioria dos alunos é a estrutura da Faculdade, precisa de reformas urgentes, principalmente no auditório (que está em um péssimo estado) na portaria (sem segurança), precisa de uma área de lazer agradável. Sei que essas questões parecem de segunda ordem, mas acredito que estudar em um ambiente confortável, seguro e harmonioso acabaria influenciando positivamente no rendimento de todos os alunos.	1	5

Aluno	Nutrição Fasi Noturno 2013.2	Melhorar o atendimento do SAE, pois na maioria das vezes as informações que são passadas não coincidem com o que acontece na instituição. E ter a coordenação do curso ter mais disponibilidade para atender os alunos pessoalmente.	1	4
Aluno	Enfermagem Fasi Noturno 2012.1	Substituir a coordenação do curso por alguém que tenha mais competência e disponibilidade. E que os alunos pudessem participar da eleição para coordenador de cursos	2	3
Aluno	Farmácia Fasi Noturno 2014.2	nada	3	
Aluno	Psicologia Fasi Noturno 2014.1	Melhoria da infraestrutura, com foco especialmente na acessibilidade.	1	5
Aluno	Biomedicina Fasi Noturno 2015.1	tudo	3	
Aluno	Psicologia Fasi Matutino 2015.1	Um maior auxílio e maior informações. Corpo docente	2	2
Aluno	Nutrição Fasi Noturno 2013.1	Melhora do Sae	1	4
Aluno	Psicologia Fasi Noturno 2012.1 A - Ênfase em Saúde Mental e Clínica	Equipe disponível para atender a eventuais questões de acordo com a quantidades, investir em equipamentos multimídia para professores e acadêmicos (Datashow, Caixa de som, etc.). investir em livros para a biblioteca, para que assim auxilie em pesquisas com intuito facilitar o acesso a materiais adequados de boa referencia teórica.	2	5
Aluno	Farmácia Fasi Noturno 2016.1	Que possa esta fazendo algo que melhore cada vez mais.	3	
Aluno	Psicologia Fasi Matutino 2016.1	Limpeza das mesas na Cantina , banheiros .Quanto ao corpo docente mais interesse em passar o conteúdo por partes de alguns Professores .	2	5
Aluno	Psicologia Fasi Noturno 2012.1 A - Ênfase em Saúde Mental e Clínica	AGILIDADE MAIOR NA MATRICULA, E QUE HAJA UMA CONEXÃO MAIOR ENTRE COORDENAÇÃO E SAE. ATÉ INDICARIA MAS SÃO PROBLEMAS PEQUENOS QUE SE TORNAM GRANDES. EXISTE UMA QUESTÃO QUE DEVE SER MELHORADA O TRATAMENTO ESPECIAL QUE DE ESPECIAL NÃO TEM NADA	1	4
Aluno	Enfermagem Fasi Noturno 2015.2	nada a declarar	3	
Aluno	Psicologia Fasi Matutino 2014.1	Em resposta a uma questão que perguntava sobre a coerência entre o PDI e as implementações na pesquisa em âmbito da graduação, respondi que sim, é coerente. No entanto, o PDI a partir das propostas para 2016 dispostas no Relato Institucional deste mesmo ano, não aponta para grandes investimentos, melhorias e envolvimento da instituição nesse sentido. Ou seja, apesar de responder afirmativamente ao questionário quando perguntado sobre a coerência, não consigo visualizar um mínimo de investimento e promoção de uma cultura acadêmica vinculada à pesquisa, enquanto possibilidade de potencialização do desenvolvimento profissional do graduando e, ainda, como fonte riquíssima de conhecimentos que possibilitem ao acadêmico construir um posicionamento mais reflexivo e crítico. Além disso, gostaria de propor a construção de espaços físicos públicos, para além da cantina e biblioteca, onde todos que integram a instituição ? alunos, professores, colaboradores ? possam interagir e trocar conhecimentos, propiciando uma unidade entre essas pessoas e promovendo um clima essencialmente acadêmico, o que traria muitos benefícios ao funcionamento geral da instituição. Por fim, e com grande força e constrangimento, gostaria de reivindicar em favor de uma atitude administrativa que salve o auditório que se encontra ruindo, com mau cheiro, com cadeiras desconfortáveis, etc, etc. Há de se fazer justiça: a acústica nos últimos eventos (SIAP e Semana da Luta Antimanicomial) melhorou consideravelmente.	2	2,5

Aluno	Psicologia Fasi Matutino 2013.1 Ênfase em Saúde Mental e Clínica	A ventilação da biblioteca não é adequada, os requerimentos não são atendidos de acordo com o prazo estipulado (desde o início do ano venho requerendo minha nota no sistema e nada de nota), há poucas vagas para a iniciação científica, e os temas dos eventos são quase sempre os mesmos. Em relação a qualidade a maioria dos professores é excelente, a faculdade tem uma política que favorece a entrada de pessoas de todos os níveis socioeconômicos a faculdade o que é bom, indicaria.	1	4 e 5
Aluno	Psicologia Fasi Noturno 2014.2	Para um melhor desenvolvimento dos acadêmicos, a Faculdade precisa passar por melhorias em relação a segurança, melhor atendimento no SAE, fila do xerox que consome muito tempo de nos acadêmicos.	1	5
Aluno	Psicologia Fasi Matutino 2016.1	Neste momento não tenho nenhuma sugestão de melhoria. Estou satisfeita com a instituição, por isso a indico para outras pessoas seja como discente, docente ou técnico.	3	
Aluno	Nutrição Fasi Noturno 2014.1	Nada para falar..	3	
Aluno	Enfermagem Fasi Noturno 2013.2	Melhoria ao atendimento no SAE.	1	4
Aluno	Farmácia Fasi Matutino 2014.1	Os laboratórios de aulas práticas poderiam ser melhor e com mais equipamentos para pesquisas	2	3,5
Aluno	Psicologia Fasi Noturno 2013.2	Nada a declarar.	3	
Aluno	Biomedicina Fasi Noturno 2015.1	O SAE precisa de mais atendentes para o serviço ser mais rápido.	1	4
Aluno	Enfermagem Fasi Matutino 2013.1	melhorar o atendimento no sae	1	4
Aluno	Psicologia Fasi Noturno 2011.1	Percebe-se um avanço na qualidade dos serviços prestados e, principalmente, um empenho da IES em busca de uma melhoria global (em todos os eixos). Ainda há muito a melhorar em infraestrutura, avançar na agilidade de atendimento e respostas ao discente, investir em pesquisa que impactem realmente a comunidade, e não apenas para "cumprir o currículo". É necessário refletir a respeito da formação, no profissional que é lançado no mercado - o discente deve se deparar com a "facilidade para graduar", ele deve ser incentivado a investir na formação, e não a "adquirir um diploma", embora, é fato, esse movimento seja de responsabilidade do próprio discente. Ocorre que, em diversos momentos, percebeu-se uma "facilitação" da IES no sentido de o discente concluir as fases da graduação, apesar de não estar preparado, ou não ter se empenhado a contento. Contudo, há que se parabenizar a IES pelo empenho nessa e em outras mudanças, pelas melhorias alcançadas, pela adequação/alteração na matriz curricular, os eventos de extensão (que podem melhorar), pelo movimento em pesquisas (que ainda precisa melhorar bastante, voltar-se para as necessidades da comunidade). Por fim, é notório o desejo e o investimento em melhorias, o empenho em envolver os discentes nesse movimento, a inovação através de novos projetos (Empreendimento, Empresa Junior, etc), isso reflete a busca por melhorias e crescimento. Que seja apenas um começo!	2	2,4,5
Aluno	Psicologia Fasi Noturno 2013.2	Como melhorias físicas, sugiro a criação de mais espaços de convivência com mesas e bancos. A faculdade dispõe de espaço favorável a isso e permite que sejam criados espaços bastante agradáveis embaixo dos pés de tamarindo, dos pés de jambo, próximo ao laboratório de anatomia, no espaço entre a piscina e o bloco dois.	2	5

Aluno	Psicologia Fasi Matutino 2014.1	A instituição em si é ótima (o prédio, os materiais, grande parte dos profissionais), o que deixa a desejar é a boa vontade de alguns em ajudar os acadêmicos, é deixado para avisar algumas coisas na hora da matrícula, como por exemplo a situação de quebra de requisitos... Também há uma falha da faculdade em fazer eventos gratuitos, já que não são todos os acadêmicos que tem condições de bancar tais atividades... outra falha é "dar" pontos para aqueles que participarem de tais eventos, a instituição tem que procurar uma forma de fazer com que o acadêmico se prontifique a ir pelo conhecimento que adquirirá e não pelos pontos comprados! Amo os professores, são profissionais éticos e excelentes, o SAE melhorou muito, tanto que não há tanta reclamações, o atendimento é muito bom... concluindo, a instituição e todo seu corpo e otima, mas deveria ter um grupo no qual defenda os direitos dos acadêmicos!	2	3 e 5
Aluno	Farmácia Fasi Matutino 2014.1	Sem sugestão. Indicaria a IES sim para um interessado.	3	
Aluno	Psicologia Fasi Matutino 2016.1	Minhas sugestões seria a melhora da limpeza dos banheiros e a área aberta da cantina.	2	5
Aluno	Nutrição Fasi Noturno 2015.1	MANUTENÇÃO AR CONDICIONADO, LIMPEZA E FORNECIMENTO DE AGUA DOS BANHEIROS, AGILIDADE NO ATENDIMENTO DO SAE. SIM	1	4 e 5
Aluno	Farmácia Fasi Noturno 2015.1	Melhorias no auditório esta uma vergonha aquilo la,escolas de ensino publico tem auditórios melhores.	1	5
Aluno	Enfermagem Fasi Matutino 2013.1	Não sei	3	
Aluno	Enfermagem Fasi Noturno 2014.1	Indicaria	3	
Aluno	Psicologia Fasi Noturno 2013.1 - Ênfase em Saúde Mental e Clínica	Indicaria a Faculdade para interessados por acreditar no ensino de qualidade que tem sido oferecido levando em consideração o bom trabalho da maioria dos professores e empenho no desenvolvimento dos alunos. Tenho percebido várias melhoras no desenvolvimento do curso de Psicologia mesmo sabendo que ainda temos muito o que evoluir. Sobre as sugestões, percebo uma melhora nos atendimentos do SAE e da coordenação(pela contratação da Francely), porém, os acadêmicos ainda tem dificuldades nos atendimentos por causa da demanda ser muito grande e ter pouco pessoal. Acho importante também continuar as melhorias na infraestrutura da IES, muitos ambientes ainda não possuem ar condicionado e muitas salas superlotadas dificultam o aprendizado, o auditório precisa de uma reforma com caráter de urgência, várias cadeiras estão quebradas e causa mal estar aos alunos nos eventos que são realizados. Em relação aos critérios de avaliação dos acadêmicos ainda tem muito a melhorar principalmente em relação ao incentivo na criação de artigos e trabalhos científicos, mesmo vários professores frisando essa necessidade, não é dado ao acadêmico suporte de maneira eficaz para esse aprendizado, o que percebo é que na maior parte do tempo estamos envolvidos com trabalhos "pequenos" cobrados pelos professores e mesmo que surja a vontade de fazermos trabalhos mais completos acaba que não conseguimos fazê-los pelo tempo indisponível, levando em consideração o perfil dos alunos do noturno que geralmente trabalham e estudam. O que eu considero que dificulta nesse sentido também é que a faculdade só exige do aluno (da Psicologia) esse tipo de trabalho científico a partir do sétimo ou oitavo período, acredito que se fosse exigido desde os primeiros períodos estaríamos mais bem preparados, uma ideia para melhoria seria a realização de trabalhos interdisciplinar, talvez com pontuação maior mas com uma exigência maior também, o que considero que nos prepararia melhor para o mercado de trabalho no futuro. Considero positiva a mudança em relação aos pré requisitos nas matrículas pois acredito que isso irá melhorar a qualidade do ensino/aprendizado.	2	3, 4 e 5
Aluno	Farmácia Fasi Noturno 2014.2	Disponibilizar material para estudo(livros),os docentes usarem de modo e		

Aluno	Psicologia Fasi Matutino 2014.2	Os banheiros precisam ser mais limpos com frequencia, a cantina é uma completa falta de higiene, presenciei fatos de total falta de higiene no manuseio dos alimentos.	1	5
Aluno	Farmácia Fasi Noturno 2014.2	Melhorar o atendimento ao Saae...Mais professores competentes	1	4
Aluno	Farmácia Fasi Matutino 2012.1 A	nao ha	3	
Aluno	Psicologia Fasi Matutino 2013.1 Ênfase em Saúde Mental e Clínica	muito bom	3	
Aluno	Farmácia Fasi Noturno 2015.2	*	3	
Aluno	Farmácia Fasi Noturno 2014.2	em questao de duvidas do curso ou em caso de outras duvidas sao mal respondidas e muitas vezes são respondidas de mau humor	1	3
Aluno	Biomedicina Fasi Noturno 2016.1	Indicaria sim essa instituição. Tem uma coisa que DEVE melhorar, que é o atendimento no SAE tem umas moças muito atenciosas e dispostas a resolver as situações, dúvidas e problemas que os alunos levam. Mais infelizmente tem umas que a educação passa longe!!	1	4
Aluno	Enfermagem Fasi Noturno 2015.1	Melhorar em algumas questoes de organização. Sim	2	4
Aluno	Enfermagem Fasi Matutino 2016.1	aaaaa	3	
Aluno	Nutrição Fasi Noturno 2016.1	NADA PODE SER CONSIDERADO QUE ESTEJA BOM,POIS NÃO HAVERÁ MUDANÇA PARA CRESCIMENTO,MAS E PRECISO RESSALTAR COMO O ACESSO AO ACADÊMICO PODERIA SER MELHORADO,INCLUSIVE SOBRE NOTAS	2	3
Aluno	Psicologia Fasi Noturno 2013.1 - Ênfase em Saúde Mental e Clínica	Vejo que houve um grande crescimento da rede Soebras nos últimos anos que pode ter defasando, em alguns quesitos, a sua organização. Mas acredito na Instituição da qual faço parte, e nas melhoria que vem sendo implantadas, principalmente na cordenação do meu curso, Psicologia. Indicaria a rede Soebras para um interessado em fazer parte da time, pois vejo um grande empenho do grupo em "profissionalizar", as diversos setores existentes, promovendo uma melhoria continua e o crescimento da Empresa dentro das possibilidades de colaborações entre instituição e aluno.	3	
Aluno	Nutrição Fasi Noturno 2016.1	indicaria sim	3	
Aluno	Nutrição Fasi Noturno 2016.1	Deveria melhorar em relação a o atendimento oferecido ao acadêmico pelo SAE, pois eles são mal educados e não resolvem os problemas.	1	4
Aluno	Farmácia Fasi Noturno 2015.2	Não	1	
Aluno	Enfermagem Fasi Noturno 2014.1	Não tenho sugestões de melhoria na qualidade dos serviços prestados a IES .Claro que indicaria .	3	
Aluno	Nutrição Fasi Noturno 2016.1	nada a declarar	3	
Aluno	Nutrição Fasi Noturno 2012.2	apenas mudar os atendentes do sae pois os atendentes nao sabem atender	1	4
Aluno	Farmácia Fasi Matutino 2015.1	Sim, gosto da Faculdade	3	
Aluno	Enfermagem Fasi Noturno 2015.2	10	3	

Aluno	Nutrição Fasi Noturno 2016.1	Não tenho sugestões e indicaria sim minha faculdade para um interessado.	3	
Aluno	Farmácia Fasi Noturno 2013.2	3	
Aluno	Psicologia Fasi Noturno 2014.1	Melhor gestão em relação aos representantes de turma. Poderiam ser dados alguns benefícios para estimular o acadêmico a ingressar ao núcleo estruturante.	2	3,4
Aluno	Nutrição Fasi Noturno 2014.1	Que os professores passem o conteúdo para os alunos, deixam muito a desejar	2	3
Aluno	Farmácia Fasi Noturno 2016.1	Sim	3	
Aluno	Psicologia Fasi Noturno 2012.2 Ênfase em Saúde Mental e Clínica	A minha sugestão é que seja aderida formas de mais agilidade no SAE , mais investimento em atividades práticas dentro e fora da instituição, mais investimento e divulgação das pesquisas com participação de acadêmicos. Sugiro a volta do professor Ted Evangelista e Nagila para ser docente da FASI.	1	4
Aluno	Farmácia Fasi Noturno 2013.2	Sim!	3	
Aluno	Nutrição Fasi Noturno 2016.1	na minha opinião da ta otimo ..so melhora o atendimento no sae	1	4
Aluno	Nutrição Fasi Noturno 2016.1	Não tenho sugestões. Sim, indicaria.	3	
Aluno	Nutrição Fasi Noturno 2016.1	não	3	
Aluno	Nutrição Fasi Noturno 2016.1	Indicaria sim	3	
Aluno	Psicologia Fasi Matutino 2013.1 Ênfase em Saúde Mental e Clínica	Acho legal!	3	
Aluno	Psicologia Fasi Noturno 2013.2	para melhoria da qualidade dos serviços prestados, seria bom com a participação acadêmica.	2	3
Aluno	Nutrição Fasi Noturno 2016.1	Melhorar a quantidade de cadeiras nas salas para que os acadêmicos não precisem sair atrás todos os dias.	1	
Aluno	Farmácia Fasi Noturno 2015.1	J	3	
Aluno	Nutrição Fasi Noturno 2016.1	??	3	
Aluno	Psicologia Fasi Noturno 2013.2		3	
Aluno	Enfermagem Fasi Noturno 2014.2	.	3	
Aluno	Enfermagem Fasi Matutino 2015.1	Com certeza! faço parte de uma instituição bem equipada e bem estruturada, que atende a todas as minhas necessidades enquanto acadêmica. tenho orgulho de fazer parte da Fasi/Funorte!	3	
Aluno	Psicologia Fasi Noturno 2011.2	sim	3	
Aluno	Farmácia Fasi Noturno 2015.2	do corpo discente	3	
Aluno	Psicologia Fasi Noturno 2013.1 - Ênfase em Saúde Mental e Clínica	Que o os funcionários do SAE da Faculdade fossem EDUCADOS E QUE O FLUXO DE PESSOAS FOSSE DISTRIBUIDO, para que não houvesse lotação no período da noite.	1	4

Aluno	Farmácia Fasi Noturno 2014.2	Indicaria sim,Porem falta muita organização principalmente no atendimento do sae.	1	4
Aluno	Nutrição Fasi Noturno 2016.1	Indicaria a Faculdade para amigos	3	
Aluno	Psicologia Fasi Noturno 2011.1	nenhua	3	
Aluno	Farmácia Fasi Noturno 2014.1 A	Sim	3	
Aluno	Farmácia Fasi Matutino 2014.1	Nada a declarar.	3	
Aluno	Psicologia Fasi Noturno 2011.1	Melhorar atendimento do SAE, melhorar segurança, melhorar atendimento coordenação de cursos (condições para que o coordenador esteja mais disponível aos alunos e a turma),	3	4 e 5
Aluno	Psicologia Fasi Noturno 2012.1 A - Ênfase em Saúde Mental e Clínica	Nao	3	
Aluno	Nutrição Fasi Noturno 2013.1	Apesar da melhora do antigo SAE, o atendimento ainda precisa melhorar; a entrega de certificados, demora para ficar pronto e tem hora que nem conseguimos pegar; no período noturno melhorar o xeror, pois as atendentes da noite não querem atender depois de 21:15 hs.	1	4
Aluno	Psicologia Fasi Noturno 2012.1 A - Ênfase em Saúde Mental e Clínica	Sim, eu indicaria, vejo na faculdade um ambiente acolhedor.	3	
Aluno	Farmácia Fasi Noturno 2016.1	Seria um melhor atendimento no SAE da faculdade que elas atendem de forma ma educada.Na biblioteca do mesmo jeito so quero mais respeito que tratem agente com dignidade.	1	4
Aluno	Nutrição Fasi Noturno 2016.1	so queria q os professores nao demorassem para lançar as notas.	1	4
Aluno	Psicologia Fasi Noturno 2013.1 - Ênfase em Saúde Mental e Clínica	A primeira reivindicação é que os coordenadores de curso sejam mais comprometidos quanto a resolução de problemas dos acadêmicos principalmente na cobrança dos docentes para lançar notas,pois muitas vezes um docente não o faz e o acadêmico só fica sabendo quando fica retido em matérias.	1	4
Aluno	Psicologia Fasi Noturno 2015.2	corpo docente		
Aluno	Psicologia Fasi Noturno 2015.2	na verdade o atendimento desta faculdade e péssimo, no qual o atendimento da coordenação do curso de psicologia esta em primeiro luga e hórrivel os alunos quase nunca consegue resolver seus problemas.	1	3,4
Aluno	Enfermagem Fasi Noturno 2012.2	FLEXIBILIZAÇÃO DOS HORÁRIOS DE ESTÁGIO	2	3
Aluno	Psicologia Fasi Matutino 2013.2 - Ênfase em Saúde Mental e Clínica	*A VENTILAÇÃO E CLIMATIZAÇÃO DENTRO DAS SALAS DE AULA ESTÃO PRECÁRIAS. HÁ FALTA DE AÇÃO EM RELAÇÃO À PRESERVAÇÃO DAS CONDIÇÕES ADEQUADAS PARA ASSISTIR ÀS AULAS, TAIS COMO: 1- ESPAÇO FÍSICO ADEQUADO PARA COMPORTAR DETERMINADO NÚMERO DE ALUNOS. 2- MANUTENÇÃO DOS EQUIPAMENTOS AUDIOVISUAIS 3- BARULHO EXCESSIVO PROVENIENTE DE CARROS ESTACIONADOS NO QUARTEIRÃO DA IES, OU BARES LOCALIZADOS AOS ARREDORES.	1	5
Aluno	Farmácia Fasi Noturno 2016.1	melhoria na acessibilidade aos deficientes	1	5

Aluno	Enfermagem Fasi Matutino 2014.2	sugestu		
Aluno	Psicologia Fasi Matutino 2012.2 Ênfase em Saúde Mental e Clínica	As salas estão escuras luz inadequadas e queimadas... Biblioteca parece um forno no calor... Ficamos estudando para fazer VA tem que mudar a metodologia de ensino...	1	5
Aluno	Farmácia Fasi Matutino 2013.2	melhorias infraestrutura	2	5
Aluno	Nutrição Fasi Noturno 2014.2	Melhoria no atendimento do SAE pois ainda faltam profissionais capacitados para atender a demanda de aluno que solicitam atendimento naquele setor, bem como equipar os laboratórios de aulas praticas, sendo que os mesmos não possuem ventilação adequada, equipamentos e utensílios insuficientes para atender a quantidade de alunos que fazem aula pratica prejudicando assim o rendimento acadêmico, bem como aumentar o numero de carteiras nas salas de aulas pois os acadêmicos precisam de carregar carteiras em suas costas para estudar uma vergonha, acesso ao virtual muito ruim, dificulta o trabalho do professor pois muitas vezes o aluno é impossibilitado de fazer prova porque houve demora na liberação do virtual para o aluno.	1	5
Aluno	Enfermagem Fasi Matutino 2014.1	Melhoria das salas de estudo dentro da biblioteca, em questão de mesas, cadeiras e ventilação. E a faculdade deixa uma pouco a desejar em espaços para interação dos acadêmicos. Há muito atraso no lançamento de notas no portal, é algo que necessita ser regularizado. Eu indicaria sim a Faculdade para outros.	1	5 e 3
Aluno	Psicologia Fasi Noturno 2014.2	Com certeza precisa melhorar e muito em relação ao SAE e do sistema de avaliação de aprendizagem e trabalhos. Alguns professores deixam todo o conteúdo avaliativo para o fim do semestre. Apesar de ter um excelente quado docente, precisa melhorar na forma de avaliação e as questoes burocraticas da instituição. Talvez por estes motivos não recomendaria	1	4
Aluno	Biomedicina Fasi Noturno 2015.2	Sim	3	
Aluno	Ciências Biológicas Noturno 2014.1	sim	3	
Aluno	Farmácia Fasi Noturno 2015.1	Boa	3	
Aluno	Psicologia Fasi Noturno 2012.2 Ênfase em Saúde Mental e Clínica	Acessibilidade ao portador de deficiência, treinamento para funcionários especialmente aos do SAE. Sim, eu indicaria!	1	5
Aluno	Enfermagem Fasi Matutino 2013.1	Melhoria em relação a acessibilidade aos que tem dificuldades físicas.	2	5
Aluno	Farmácia Fasi Matutino 2012.1 A	Y	3	
Aluno	Nutrição Fasi Noturno 2016.1	sim.	3	
Aluno	Enfermagem Fasi Matutino 2014.1	Indicaria com certeza!	3	
Aluno	Nutrição Fasi Noturno 2013.2	Sin	3	
Aluno	Nutrição Fasi Noturno 2013.1	melhoria ainda maior nos atendimentos e ensino! sim indicaria!	1	4

Aluno	Nutrição Fasi Noturno 2013.2	Nao	3	
Aluno	Farmácia Fasi Noturno 2012.1	sim	3	
Aluno	Psicologia Fasi Noturno 2012.2 Ênfase em Saúde Mental e Clínica	.	3	
Aluno	Enfermagem Fasi Matutino 2014.1	A faculdade possui ótima estrutura, tendo excelente corpo docente, só falta um pouco mais de informação aos alunos, sendo que acontecem inúmeras oportunidades de estágios e não são passados de forma clara para os alunos, deve-se ainda buscar a liberação de bolsa permanência para os alunos bolsistas do PROUNI, da FASI, sendo que em outros campos os alunos recebe,.	2	3
Aluno	Psicologia Fasi Matutino 2014.2	A desorganização de certos professores em relação a distribuição de trabalhos fragmentados, baixo valor (vários trabalhos com baixo valor em nota) e, principalmente distribuí-los ao final do semestre.	2	2
Aluno	Enfermagem Fasi Matutino 2016.1	Satisfeito	3	
Aluno	Farmácia Fasi Noturno 2013.1	Mini cursos específicos para cada área	2	3
Aluno	Psicologia Fasi Noturno 2012.2 Ênfase em Saúde Mental e Clínica	sim	3	
Aluno	Psicologia Fasi Matutino 2013.2 - Ênfase em Saúde Mental e Clínica	Deveria melhorar o atendimento na coordenação, ter mais atenção com os acadêmicos!!	2	4
Aluno	Psicologia Fasi Matutino 2014.2	Indicaria sim	3	
Aluno	Farmácia Fasi Noturno 2014.2	Mais funcionários pra atender a demanda na faculdade no Sae	2	4
Aluno	Enfermagem Fasi Matutino 2013.1	Sugiro para melhoria da Instituição a capacitação dos profissionais que trabalham no SAE, cursos de atualização para professores e principalmente a valorização de alguns e incentivos a todos, para que consequentemente possam motivar os acadêmicos. Penso que os pombos também devem ser afastados do local, uma vez que são transmissores de doenças, além de fazerem sujeira até mesmo em bebedouros. Por fim, gostaria de salientar a importância de um elevador, não por questão de luxo, mas de acessibilidade, pois uma colega (obesa) acidentou-se no último andar e passou por muito transtorno para retirá-la.	1	5
Aluno	Enfermagem Fasi Noturno 2012.1	Reforma geral do auditório. Comparecimento da ouvidoria e retorno - Funcionamento de maneira satisfatória. Eu indicaria com certeza.	1	3,5
Aluno	Ciências Biológicas Noturno 2013.1	o ponto em que eu acho que deve ser melhorado na Faculdade FASI, e o SAE. indicaria para o corpo docente: Gislene Oliveira, Tecnóloga em gestão ambiental, (38)99930-3599/ para o corpo docente, Luciete souza, para o curso de estética e cosmética (38)99818-8958	1	4
Aluno	Ciências Biológicas Noturno 2012.1	nenhum	3	

Aluno	Farmácia Fasi Noturno 2012.1	Acho que o ensino tem qualidade as instalações deixa um pouco a desejar, indicaria para os interessados	2	5
Aluno	Enfermagem Fasi Matutino 2015.1	Dar mais chances para o aluno recuperar nota.	2	3
Aluno	Enfermagem Fasi Matutino 2014.2	deveria ter uma melhoria nas carteiras da sala, as azul de plastico sao mais confortaveis e com os bracos mais altos.	2	5
Aluno	Psicologia Fasi Noturno 2012.1 - Ênfase em Processos Educacionais	Ter a iniciativa de ouvir os alunos, promovendo acessibilidade a esses. Outro ponto, respeito. Muitos professores usam da sua função, principalmente em estágios e em outros eventos cmo orientação de tcc que precisa de um contato mais próximo com o aluno, usam de rispidez, arrogância. Já vi colegas chorando por tais posturaa e repudio arrogância por parte dos acadêmicos e também dos docentes.	2	3
Aluno	Psicologia Fasi Noturno 2016.1 A	Sou acadêmico a algum tempo na instituição. Em vários momentos não percebi a diretora Sabrina, como uma pessoa solista. Não é comunicativa e isto poderia ser melhorado no exercício de sua função. Acredito ser melhor se interagisse com os acadêmicos. O cargo cobra do ocupante algumas habilidades. No Apoio a Coordenação a Mayonara também precisa ser mais solista, tranquila. Quando levo alguma questão da faculdade, ela toma como pessoal. Esta "armada" quando as questões são do curso de Psicologia. No auditório da FASI, é necessário uma melhora básica. Pelo menos pintar. Ele tem um cheiro forte de mofo e as paredes estão bem manchadas. Faço a sugestão de ter nos banheiros sabonete. E comum irmos ao banheiro e não ter sabonete. Se possível agradeço. A Coordenação de Psicologia melhorou. A atuação da Professora e Coordenadora Francely ajudou a Mônica. Ponto que melhorou bastante. No setor Financeiro ainda precisa uma transparência melhor. Falta uma sutileza. Solicitei um desconto, as meninas do SAE atenderam a mim. Para as solicitações que extrapolam o fazer da Aline, poderíamos ser encaminhados a alguém específico. E isso não ocorre. Tem uma "moça" que senta na última mesa a esquerda do lado de Ananda. Ela é inacessível. Falta escutar, ou melhor querer escutar. Não poderia ser assim. o ideal é explicar o porque da cobrança, qual o valor, o porque desse valor, ser mais explicativo. Criar uma condição de empatia. Estamos diante de uma grave crise financeira e tem faltado sutileza pra quem quer pagar ANTECIPADO. Falta uma política de descontos progressiva, para quem quer adiantar os pagamentos. Se possível gostaria de ter retorno deste depoimento que aqui coloco. Apesar das questões que precisam ser melhoradas, aponto situações legais. Estive trabalhando no I Congresso Internacional junto com o pessoal do Centro de Pesquisa Henrique e Kimberley. Foi bom. Tenho feito pela Faculdade.	2	4
Aluno	Farmácia Fasi Noturno 2016.1	Nenhuma!		
Aluno	Farmácia Fasi Noturno 2014.2	Contratar pessoas educadas	2	4
Aluno	Psicologia Fasi Noturno 2014.1	o que eu indico como melhoria ,e o lançamento das notas, o mais breve possível, pois o que me parece e que nos alunos temos regras de dias para tudo ,e já o corpo discente não!!..	2	2
Aluno	Nutrição Fasi Noturno 2013.1	Melhoria na rotatividade de limpeza de sanitários. Aumento do quadro técnico da Central de Atendimento para atender os acadêmicos com eficácia em curto tempo de espera. Realização de devida manutenção nos aparelhos ar condicionado para desta forma evitar que o vasamento de água na sala gerando uma grande sujeira no ambiente de estudo.	1	4 e 5
Aluno	Psicologia Fasi Noturno 2016.1 A	Nenhuma sugestão. No entanto acho que ampliação da área de lazer / convivência seria uma mudança satisfatória para os acadêmicos em si e funcionários.	3	5
Aluno	Farmácia Fasi Noturno 2013.2	mudança na renovação de matrículas que poderia ser feita de forma online muito mais prático e menos desgastante que a forma atual, indicaria sim a faculdade é ótima.	2	4

Aluno	Psicologia Fasi Matutino 2014.1	A faculdade tem um corpo docente bem capacitado, por isso indicaria alguém para participar do corpo docente.	3	2
Aluno	Psicologia Fasi Noturno 2012.2 Ênfase em Saúde Mental e Clínica	Melhoria dos Professores , Juntamente com coordenadores dos cursos. Principalmente no Curso de Psicologia. O	2	2
Aluno	Nutrição Fasi Noturno 2016.1	Sim, indicaria, a Faculdade está de parabéns com todas as melhorias que vem sendo providenciadas, porem ainda precisa de acesso para os cadeirantes nos pisos superiores. Mas no que se trata de competência profissional dos professores ai a faculdade merece nota dez, os professores são ótimos!!!!!!	2	5
Aluno	Nutrição Fasi Noturno 2016.2	Acho que o cemeço das aulas devem ser mais organizadas, todo dia temos q mudar de sala, como muitos ainda não conhecem a faculdade ficam um pouco perdidor procurando as salas. Sim indicaria a faculdade para meus amigos, p	2	5
Aluno	Enfermagem Fasi Noturno 2012.1	Sim, indicaria, pois também tenho interesse em fazer parte futuramente do quadro de docentes.	3	
Aluno	Psicologia Fasi Matutino 2013.2 -	>banheiros no pátio	2	5

2607 - Avalie - Os espaços de convivência, alimentação e suporte (cantina, praças, xerox), quanto aos aspectos de quantidade, qualidade dos produtos, espaço físico, higiene e atendimento.

Alternativa	Quantidade
Ótimo	33
Muito Bom	38
Bom	152
Regular	135
Ruim	98
Desconheço o assunto	9
Total	465

QUESTÃO DISCURSIVA - Questão Discursiva
Discentes

2609 - - Quais as sugestões de melhoria da qualidade dos serviços prestados na IES que você apontaria? Você indicaria a sua Faculdade/IES para um interessado em fazer parte do corpo Docente / do corpo Docente / do corpo Técnico?

Grupo	Usuario	Resposta
0-Aluno	Nenhum	Melhora no atendimento do SAE Mais incentivo s a projetos científico s Projetos de estagio para os academic os Melhor divulgaã o de informaç ões melhor atendimento, maior atenção na
1-Aluno	Nenhum	demora. DESCO
2-Aluno	Nenhum	NHEÇO

Mais
funcionár
ios e
agilidade
no
atendime
nto no
SAE;
Melhor
empenho
do
coordena
dor com
o curso;
Método
de
ensino;
Mais
aulas
práticas;
Melhor
infrastru
tura do
Spar ...

3-Aluno

Nenhum

4-Aluno	Nenhum	disso,acho o que deveria haver um sistema de intercâm bio entre as biblioteca s dos grupos da instituiçã o.Assim, poderíam os solicitar um livro da unidade JK e pegá- lo na biblioteca da FASI, por exemplo.
5-Aluno	Nenhum	melhor atendime nto na secretaria

		deveria melhorar a questão da ventilaçã o das salas de aulas. E também a questão de visitas no Campus Amazona s, pois as aulas de biofísica por exemplo fica muito difícil de ser compreen dida
6-Aluno	Nenhum	devido a
7-Aluno	Nenhum	s/a
8-Aluno	Nenhum	.
		NO MOMEN TO NENHU
9-Aluno	Nenhum	MA
10-Aluno	Nenhum	sim.

		<p>tura deve ser melhorada. prestações de serviços ao aluno com empresas de qualidade.</p> <p>· Investimento na parte esportiva dos acadêmicos, bem como academia, dança, natação, e prática de outros</p>
11-Aluno	Nenhum	
		<p>NADA A DECLARAR</p> <p>MUITO BOM</p> <p>aumentar as aulas praticas, estagios, estrutura da faculdade</p> <p>, banheiros</p> <p>, salas faltam mais climatização.</p>
12-Aluno	Nenhum	
13-Aluno	Nenhum	

14-Aluno	Nenhum	NO MOMEN TO NÃO. SANITÁ RIOS DEIXAM MUITO A DESEJA R, MUITO SUJOS, FALTA PAPEL, SABON ETE LÍQUID O, TORNEI RAS PINGAN DO, SUJEIR A, MAL ACABA DOS, MAL CONSER
15-Aluno	Nenhum	VADOS.

ser feita
uma
preparaçã
o para os
funcionár
ios do
SAE do
campus
amazonas
pois
quando
se chega
lá eles
ficam
somente
em bate
papo pelo
computad
or, não
sabem
dar
esclareci
mentos e
ainda são
grosseiro
s com os

16-Aluno

Nenhum

		Minha sugestão é uma melhora no atendime nto do sae, pois são poucas as vezes que realmente nossos problema são resolvido s.eu indicaria minha faculdade
17-Aluno	Nenhum	.
		agilizar o atendime nto no
18-Aluno	Nenhum	SAE
		melhoria principal mente, nos atendime ntos técnicos, como SAE. há uma certa desorgani zação nesta. Nunca indicaria esta instituiçã o a
19-Aluno	Nenhum	ninguém.

20-Aluno	Nenhum	<p>desculpe, mas neste momento prefiro nao dar nenhuma sugestao no momento acredito que esta superando minhas expectativas.</p>
21-Aluno	Nenhum	Melhoras
22-Aluno	Nenhum	<p>nao sae. nos atendimentos pessoais, principalmente no SAE, quanto a agilidade, informacoes claras e objetivas. Os banheiros normalmente não dispõem de sabonetes ou álcool para assepsia. Sim, indicaria</p>
23-Aluno	Nenhum	um

24-Aluno	Nenhum	rapidez no atendime nto do sae no atendime nto do SAE e mais computad ores pois so tem um laboratori o de computaç ao e e usado para aulas e o restante de alunos ficam prejudica dos pois nao podem acessar- los
25-Aluno	Nenhum	quando

pior, hoje
está
caminhan
do,
mesmo
que
lentament
e. O
curso de
odontolo
gia da
funorte
não
possui
infrastru
tura para
suportar a
grande
demanda
de
alunos,
ficamos
muito
prejudica
dos com
as poucas

26-Aluno

Nenhum

instituição de Ensino, em destaque, a Funorte Campus JK, possui uma estrutura coerente com as necessidades acadêmicas. Entretanto, a qualificação dos Docentes é insuficiente

27-Aluno

Nenhum mediante Estou

28-Aluno

Nenhum satisfeita! nada a

29-Aluno

Nenhum declarar

FACULDADE
PRECISA
DE
MAIS
MELHORIAS
QUANTO
AO
ATENDIMENTO
DO SAE,
MAIS
ORGANIZAÇÃO
POIS
SAO
MUITOS
ALUNOS
SE AS
VEZES
NINGUEM
TEM
O
SUPPORT

30-Aluno

Nenhum E

		valor pago a esta faculdade muito se deve melhorar. Algumas sugestões podem ser citadas como: Capacitação de professores, diálogo com os acadêmicos, ética e competência dos professores
31-Aluno	Nenhum	durante
32-Aluno	Nenhum	...
		Melhorar a estrutura com relação aos equipamentos para educação física.
33-Aluno	Nenhum	Indicaria. No momento sem sugestões
34-Aluno	Nenhum	, e sim, indicaria.

		atividades de EXTENSÃO em Medicina são quase inexistentes e quando existem são mal remuneradas e pouco incentivadas, como as monitorias, estágios extracurriculares, intercâmbios nacionais
35-Aluno	Nenhum	e INDICARIA COM CERTEZ
36-Aluno	Nenhum	A, Mudar
37-Aluno	Nenhum	tudo.... nnnnnnn nnnnnnn
38-Aluno	Nenhum	nnnn

39-Aluno	Nenhum	<p>Com certeza pois o metodo de ensino da Funorte é muito bom,tem um ambiente excelente e professor es muito bem qualifica dos que sabem repassar o conteudo.</p>
40-Aluno	Nenhum	<p>Catracas para entrada e saída dos estudante s com senha ou responsá vel para vistoria.</p>

		Melhoria em todas as areas, pricipalmente no atendimento prestado pela diretoria e Sae. Não indicaria
41-Aluno	Nenhum	.
		Está tudo funcionando bem.
42-Aluno	Nenhum	hjkjgdfkh
43-Aluno	Nenhum	kkjhcbxv
44-Aluno	Nenhum	N
45-Aluno	Nenhum	.
		Melhora o atendimento no SAE , evitando assim muitas pessoas e a demora. Sim indicaria
46-Aluno	Nenhum	!
		Nenhum..
47-Aluno	Nenhum	Sim

		mais aos alunos sobre o que se trata,com o é aplicado na instituiçã o,princip almente aos alunos do primeiro período.T er um profissio nal para explicar sobre o IES, eventos e tudo o que ocorre na faculdade
48-Aluno	Nenhum	
49-Aluno	Nenhum	Não
50-Aluno	Nenhum	sim
51-Aluno	Nenhum	não tenho nada a sugerir. Poderia aumentar matérias no curso de Gastrono mia, como fotografia ,montage m de pratos, etc.
52-Aluno	Nenhum	etc.
53-Aluno	Nenhum	Tudo ótimo

54-Aluno	Nenhum	banheiros sem papel higiênico e sabonete, retirar cachorros do espaço alimentação . O único problema é a falta de educação e má vontade dos que trabalham no SAE.
55-Aluno	Nenhum	Obrigada Não tenho sugestões ,indicaria
56-Aluno	Nenhum	sim.

Dedetiza
ção de
toq a
faculdade
, limpeza
periódica
do
banheiros
deixando
papeis de
rosto,
sabão e
álcool,
mudança
na
administr
ação, pq
francame
nte ta um
caos a
faculdade

57-Aluno

Nenhum . Obg

		pequenas partes resumirei em melhoria no atendimentos total sem necessidade do problema que os representantes de cada curso procure por mais oportunidades aos acadêmicos. Necessaria um gestoria
58-Aluno	Nenhum	
59-Aluno	Nenhum	Si
60-Aluno	Nenhum	0
		Contratar mais funcionários para o atendimento do sae, pois a instituição cresce e não acompanha a demanda.
61-Aluno	Nenhum	
62-Aluno	Nenhum	sim

		- Capacitação dos funcionários do SAE (melhorar atendimento e acolhimento);
63-Aluno	Nenhum	urgente no processo de avaliação, pois a produtividade acadêmica não pode ser submetida em quase sua totalidade em avaliações escritas, se existe de fato a grande mudança que se espera de atitude de
64-Aluno	Nenhum	um MELHORAR O ATENDIMENTO
65-Aluno	Nenhum	DO SAE
66-Aluno	Nenhum	SIM

		Melhora na estrutura e no acervo da biblioteca
67-Aluno	Nenhum	.
68-Aluno	Nenhum	não
69-Aluno	Nenhum	
70-Aluno	Nenhum	Nenhuma A SE MELHO RAR A LOGISTI CA PARA O CURSO DE EDUCA ÇÃO FÍSICA, REFOR MAR A ACADE MIA, POIS OS APAREL HOS SÃO ULTRAP ASSAD OS, A PISCINA NECESS ITA DE
71-Aluno	Nenhum	AQUEC
72-Aluno	Nenhum	sim

73-Aluno	Nenhum	eu indicaria sim, para ser ser discente, docente e ainda para fazer parte do corpo tecnico. aula de somente uma materia no dia é muito cansativo ,psicologi camente falando. A turma se dispersa e atrapalha o aprendiza do. gostaria de participar do corpo tecnico sim, mas nao sei como
74-Aluno	Nenhum	isso

igualdade
dos
alunos,
alguns
cursos
tem
privilegio
s que
outros
não tem,
as salas
sao
pessimas,
nao tem
ventilaçã
o. eu nao
indicaria
ninguem
para
estudar
na
FUNOR

75-Aluno

Nenhum

TE

76-Aluno

Nenhum

Hfgh

porte da
IES ela
oferece e
valoriza
muito
pouco
academic
os de
alguns
cursos,
coordena
dores não
faz com
que esses
cursos
sejam
valorizad
os dentro
da
própria
faculdade
, fazendo
com que
os
academic
os fiquem

77-Aluno

Nenhum

haver
uma
intervenção
significativa nos
atendimentos aos
alunos no
SAE,
uma vez
que com
essa
espera
por
atendimentos,
perde-se
um
tempo
precioso
para
resolver
problemas
simples,
deveria

78-Aluno

Nenhum

		que é necessári o melhorias na questão do atendime nto, informaç ões que devam ser passadas aos alunos, quanto a prazos, cursos de extensão, entre outros. Indicaria a instituiçã
79-Aluno	Nenhum	o sim, ar condicion ado nao
80-Aluno	Nenhum	funciona

		melhor estrutura nas salas de aula. Como por exemplo uma luminosi- dade adequada . Outro quesito seria o funciona- mento do ar- condicion- ado. Construç- ão do um novo prédio que seria uma nova
81-Aluno	Nenhum	clínica,
82-Aluno	Nenhum	ok
83-Aluno	Nenhum	Nenhuma
84-Aluno	Nenhum	Sim. Deveria melhorar os alimentos da cantina e o atendime- nto no
85-Aluno	Nenhum	SAE.

86-Aluno	Nenhum	a faculdade tem que melhor em todos os aspectos , pois nos alunos pagamos uma mensalid ade cara e não estamos vendo melhorias , quando acontece algumas melhorias e somente quando a faculdade esta
----------	--------	--

87-Aluno	Nenhum	A faculdade deve melhorar sua segurança e o acervo de livros em alguns campus como o Amazona s. Se houvesse melhorias eu indicaria.
----------	--------	--

88-Aluno	Nenhum	<p>A coordenação precisa melhorar e escutar mais os alunos.</p> <p>Faltam mais livros atualizados, laboratórios mais equipados, necessitamos de maior estrutura de salas de aula e de</p>
89-Aluno	Nenhum	<p>tutorias.</p> <p>o atendimento ser mais rápido e mais ágil e saber dar</p>
90-Aluno	Nenhum	<p>explicações</p>

		Acho que tem que melhorar muito, e eu não indicaria pessoas que já faz parte desta, mas sim alguém de fora com ideias novas e com um plano novo de gestão.
91-Aluno	Nenhum	
92-Aluno	Nenhum	Base boa
		sim mais tem que mudar muitas coisas, começando pelas melhorias em eventos mais apoio da instituição o entre varias outras situações.
93-Aluno	Nenhum	

94-Aluno	Nenhum	Implantar uma academia acadêmica gratuita e uma lanchonete com preços mais acessíveis
95-Aluno	Nenhum	colocar mais livros voltado a fisioterapia na biblioteca
96-Aluno	Nenhum	Em tudo. Sim
97-Aluno	Nenhum	indicaria

		a sala de atendimento SAE, aumentar o numero de funcionarios principalmente no período renovação de matrículas e reduzir tempo espera em no minimo 30:00 minutos com relação a cada
98-Aluno	Nenhum	atendimento Não que esteja ruim, mas precisa estar buscando sempre o
99-Aluno	Nenhum	melhor.

		ia e rapidez no SAE. *Informa ções concretas . Pois quando necessita mos de atendime nto a demora é grande e quando consegui mos, as informaç ões são subjetiva s e diferentes de acordo com outros
100-Aluno	Nenhum	profissio Não tenho nenhuma sugestão
101-Aluno	Nenhum	a fazer.
		Sala mais ventilads d,llaborat órios mas organizad os e melhor atendime
102-Aluno	Nenhum	nto no da.
103-Aluno	Nenhum	.

		fazer reunioes mensais com alunos para ouvir quais as necessida des em
104-Aluno	Nenhum	geral.
105-Aluno	Nenhum	sim Só precisa melhorar mais no atendime nto da renovaçã o de matricula
106-Aluno	Nenhum	. Analisar as condutas de organizaç ão, pois precisa melhorar muito
107-Aluno	Nenhum	ainda!

no
atendimento do
SAE;
Melhoria
da
cantina;
melhoria
no
serviço
da
copiadora
(mais
agilidade
para tirar
xérox e
impressão
);
melhorar
o acervo
da
biblioteca
. Eu
indicaria
sim a

108-Aluno

Nenhum Instituição

		important e melhorar o atendime nto na coordena ção e também no sae. A maioria das vezes q que procuro os mesmos estão indisponí veis e nem sempre o meu problema é soluciona
109-Aluno	Nenhum	do.
110-Aluno	Nenhum	Não sei
111-Aluno	Nenhum	Sim
112-Aluno	Nenhum	Sim. Indicaria um membro pois a faculdade é muito
113-Aluno	Nenhum	boa. Mudar
114-Aluno	Nenhum	tudo

		Sim a Funorte tem grande gama de Uma boa instituiçã o.. não tenho sugestoes
115-Aluno	Nenhum	. Não. Porque o atendime nto é péssimo, falta material em laboratóri o, nem todos os professor es são capacitad
116-Aluno	Nenhum	os.
117-Aluno	Nenhum	Otimo deveria melhorar o atendime nto , haver mais funcionár
118-Aluno	Nenhum	ios melhoras em atendime nto no
119-Aluno	Nenhum	SAE. Ja esta
120-Aluno	Nenhum	bom melhoria no atendime
121-Aluno	Nenhum	nto. sim

		aumentar o numero de atendente
122-Aluno	Nenhum	s no sae. Corpo
123-Aluno	Nenhum	técnico
124-Aluno	Nenhum	Não sei
		Melhoria na biblioteca , aumentar a quantidad e de livros disponíve is. Melhorar a ventilaçã o das salas, e o atendime nto dos funcionár ios, que por vezes são muito mal
125-Aluno	Nenhum	educados Capacitaç
126-Aluno	Nenhum	oes Nada a
127-Aluno	Nenhum	declarar
128-Aluno	Nenhum	H
129-Aluno	Nenhum	Nenhuma Infra
130-Aluno	Nenhum	estrutura.

		Organiza ção do trabalho
131-Aluno	Nenhum	no sae.
132-Aluno	Nenhum	sim. Tem que colocar umas tomadas na salas de aula pra ligar os ar condicion ados.
133-Aluno	Nenhum	Nao sei. Um SAE com um atendime nto
134-Aluno	Nenhum	melhor mais policiame nto na porta da faculdade onde esta acontecen do vários roubos, papel higiênico e sabonete liquido nos banheiros (no turno da noite), biblioteca não possui livros suficiente s para pegar
135-Aluno	Nenhum	empresta

		Indico sempre buscar conhecim ento para a
136-Aluno	Nenhum	melhoria atendime nto mais
137-Aluno	Nenhum	rapido
138-Aluno	Nenhum	Kfhdhdb melhorar a questão da entrada na faculdade pois qualquer um tem acesso a ela isso é um perigo até um bandido pode entrar aqui, minha sugestão criar algo que nos identifiqu e quando entrarmo
139-Aluno	Nenhum	s. ata ja Tudo ótimo sem nada a queixar
140-Aluno	Nenhum	!
141-Aluno	Nenhum	Nada a declarar

		MELHO RAR O ATENDI MENTO
142-Aluno	Nenhum	DO SAE
143-Aluno	Nenhum	sim Sem sugestões
144-Aluno	Nenhum	.
145-Aluno	Nenhum	Nada a reclamar Os coordena dores e diretor escutar mais os acadêmic os, eu indicaria
146-Aluno	Nenhum	sim .
147-Aluno	Nenhum	Depende um pouco do curso. Colocar mais pessoas para
148-Aluno	Nenhum	trabalhar
149-Aluno	Nenhum	Ok
150-Aluno	Nenhum	Nbbbhhh
		Eu acho a qualidade dos serviços prestados muito boa, e indicaria sim e já indiquei varias
151-Aluno	Nenhum	vezes

		ar condicion ados nas salas em época de calor, tapar as infiltraçõ es no chão e no teto das salas para que em época de chuva não encharqu e tudo, colocar mais laboratóri os de informáti ca pois é muito
152-Aluno	Nenhum	pequena espaços.. acesso ao
153-Aluno	Nenhum	sai

		<p> interessa nte que o sistema virtual class travasse menos, pois várias vezes temos que pagar multas de livros por não conseguir mos renovar os mesmos, o serviço de xerox deveria oferecer mais funcionár desconhe ço o </p>
154-Aluno	Nenhum	
155-Aluno	Nenhum	<p> assunto sim </p>
156-Aluno	Nenhum	<p> indicaria deveria melhorar a qualidade de atendime nto que é muito ruim , principal mente no </p>
157-Aluno	Nenhum	SAE!

158-Aluno	Nenhum	Não apontaria nem um dos itens proposto. Faculdade e precisa melhorar na questão do ar condicionado, os aparelhos não trazem satisfação aos alunos. Os professores precisam ser mais educados também. E SIM, indico a instituição, pois
159-Aluno	Nenhum	apesar
160-Aluno	Nenhum	Nao
161-Aluno	Nenhum	Indicaria,

		<p>indicaria, a única questão a ser discutida ao meu ver, é a forma de aplicação de VAs, no que diz respeito a ser uma semana de provas, pois assim o acadêmico o não tem tempo para apreender o</p>
162-Aluno	Nenhum	<p>conhecim Sim, pois os professor es são ótimos, claro que tem uns que tem mais facilidade de explicar, mais no geral indicaria com</p>
163-Aluno	Nenhum	<p>certeza</p>

164-Aluno	Nenhum	fazer algumas pesquisas de sugestões de melhorias junto aos acadêmicos
165-Aluno	Nenhum	PESQUISA DE CAMPO.
166-Aluno	Nenhum	. Melhor infraestrutura em relação a clínica de estágios, Recursos necessários para melhor aprendizagem (audiômetro, imitômetro, entre outros),
167-Aluno	Nenhum	Nenhuma
168-Aluno	Nenhum	sugestão
169-Aluno	Nenhum	sim

170-Aluno	Nenhum	Necessidade em se ter maior empenho na construção da faculdade tanto da estrutura física quanto na qualidade do ensino.
-----------	--------	---

171-Aluno	Nenhum	Melhoria em alguns atendentes do SAE. Mas indicaria a faculdade sim para alguém!
172-Aluno	Nenhum	Sim

		poucos quesitos as serem melhorad os de forma geral, porem devido a qualidade e muitos serviços prestados indicaria sim dependen do do curso, indicaria a um futuro discente
173-Aluno	Nenhum	sim.
174-Aluno	Nenhum	... Colocar mais funcionár
175-Aluno	Nenhum	ios Nada a
176-Aluno	Nenhum	declara.

177-Aluno	Nenhum	o pagamento de multas de biblioteca deveria ser na própria biblioteca, pois algumas vezes fiquei 2 horas (não é exagero) no SAE pra pagar 1 real de multa. Outra questão é que os exemplares estão muitos
-----------	--------	---

178-Aluno	Nenhum	As melhorias que eu recomendaria para a instituição o j's estão em projetos futuros, por este motivo, não tenho nenhuma sugestão ao respeito.
-----------	--------	---

		Mais funcionários para atender os alunos do SAE, porque ficar quase 4 a 5 horas esperando um atendimento e muito ruim.
179-Aluno	Nenhum	Mais organização e
180-Aluno	Nenhum	agilidade
181-Aluno	Nenhum	Está tudo ótimo .
		indicaria sim para para algum interessa
182-Aluno	Nenhum	do
183-Aluno	Nenhum	TODOS Sim indicaria , mas a faculdade ainda tem uma infraestrut
184-Aluno	Nenhum	tura ruim Melhorar na qualidade do atendimento.
185-Aluno	Nenhum	mudança
186-Aluno	Nenhum	já Indicaria
187-Aluno	Nenhum	sim!

188-Aluno	Nenhum	Ventilaçã o
189-Aluno	Nenhum	Melhorar o SAE, e xerox
190-Aluno	Nenhum	Deveria ser proibi aulas no sábado pois os academic os que estudam a noite trabalha m no sado pela manha.
191-Aluno	Nenhum	nenhuma Melhora da infraestru tura da faculdade
192-Aluno	Nenhum	. Instalaçã o de ar condicion ado. Melhora da cantina Retorno preciso dos funcionár ios (SAE), higieniza ção sanitários
193-Aluno	Nenhum	. Indicaria sim.
194-Aluno	Nenhum	

melhorias
nunca são
demais ,
comece
pelas
pequenas
coisas ,
banheiros
limpos
com mais
frequênci
a ,
melhoria
no
atendime
nto da
secretaria
, mais
senhas
para
serem
entregues
para
atendime
nto

195-Aluno

Nenhum

		faculdade possui uma estrutura muito grande, mas deixa muito a desejar. Banheiros com portas estragadas, salas de aula sem ar condicionado, a cantina tudo e muito caro, o almoço e muito
196-Aluno	Nenhum	pouco
197-Aluno	Nenhum	não. Melhoria da estrutura das bibliotecas
198-Aluno	Nenhum	Vcs são
199-Aluno	Nenhum	10! Nem sei o que é isso para falar a verdade.
200-Aluno	Nenhum	Melhor atenção com
201-Aluno	Nenhum	o aluno
202-Aluno	Nenhum	Hkohf nada esta
203-Aluno	Nenhum	ótimo.

204-Aluno	Nenhum	Sim. Indicaria. últimos anos os curso da instituiçã o Funorte caíram muito a qualidade , cada vez mais vem deixando a desejar, professor es não qualifica dos, disciplina s estão sendo dadas sem de "qual jeito". Os estudante s da
205-Aluno	Nenhum	instituiçã Melhorar o espaço do spa e muito
206-Aluno	Nenhum	pequeno
207-Aluno	Nenhum	Não sei. Sim, indicaria. A faculdade tem um conceito muito bom e um ótimo corpo
208-Aluno	Nenhum	discente.

209-Aluno	Nenhum	<p>Buscar melhorias em todos os sentidos. que melhore m a estrutura física da faculdade , pois o Campus Jk, por exemplo, não se parece muito com uma faculdade , por ser meio "arranjad o" em um galpão. Além disso, a faculdade deve valorizar grandeme</p>
210-Aluno	Nenhum	.
211-Aluno	Nenhum	Nada a
212-Aluno	Nenhum	falar.

		Impleme ntar Ar condicion ado, melhores aparelhos de raio x, mais equipos para atender na clínica, professor es melhor capacitad os, mais atenção na parte prática, mais organizaç ão e transparê
213-Aluno	Nenhum	ncia
214-Aluno	Nenhum	Sim
215-Aluno	Nenhum	Desconhe ço o atendime nto melhor para os
216-Aluno	Nenhum	alunos
217-Aluno	Nenhum	Sem sugestões expansão dos laboratóri os, diretores presentes
218-Aluno	Nenhum	etc.

		Mais atenção aos sanitários , cantina, atendime nto do
219-Aluno	Nenhum	SAE.
220-Aluno	Nenhum	nenhuma sim
221-Aluno	Nenhum	indicaria prestar atenção às reclamaç ões, pois isso é para melhorar o curso ao invés de fingir ouvir e nada fazer, só para acalmar os ânimos..I ndicaria sim, pesso as para coordena cao, e para ser professor
222-Aluno	Nenhum	es pois na Está tudo
223-Aluno	Nenhum	ótimo
		sem
224-Aluno	Nenhum	sugestoes
225-Aluno	Nenhum	Sim
226-Aluno	Nenhum	Sim

		Sim. Ótima Facultad
227-Aluno	Nenhum	e
228-Aluno	Nenhum	sim
229-Aluno	Nenhum	Nenhuma Sim. Pois é uma faculdade ótima, Onde muitos podem aprender..
230-Aluno	Nenhum	..
231-Aluno	Nenhum	sim Funorte mostra-se desorgani zada quando se trata de questões envolgen do o cumprir o calendáro semestral . Também deveria haver um maior investime nto no desenvim ento do virtualcla ss, que é péssimo!
232-Aluno	Nenhum	!!
233-Aluno	Nenhum

		ação integral do corpo docente e corpo técnico da faculdade de Medicina . Atualmen te, os servidore s dessa faculdade tratam as situações acadêmic as como se estivesse m prestando um favor
234-Aluno	Nenhum	aos Indicaria
235-Aluno	Nenhum	sim. diretores
236-Aluno	Nenhum	presentes
237-Aluno	Nenhum	.
238-Aluno	Nenhum	sim Melhoria no atendime nto do SAE.
239-Aluno	Nenhum	Sim.

		Apesar de não conhecer alguns fatores citados em algumas perguntas, eu indicaria a faculdade a fazer parte do corpo docente e
240-Aluno	Nenhum	técnico.
241-Aluno	Nenhum	Indicaria.
242-Aluno	Nenhum	sim Indicaria sim, pois e uma faculdade que atende a
243-Aluno	Nenhum	todos.
244-Aluno	Nenhum	... estou
245-Aluno	Nenhum	satisfeito Melhor
246-Aluno	Nenhum	estrutura
247-Aluno	Nenhum	- melhorar o espaço
248-Aluno	Nenhum	do spa
249-Aluno	Nenhum	ASDFAS DGADG
250-Aluno	Nenhum	Não sei
251-Aluno	Nenhum	Sim

		MELHO RAR O QUESIT O PROVA , MELHO R CAPACI TAÇÃO DOS PROFES SORES..
252-Aluno	Nenhum	Melhorar o atendime nto do
253-Aluno	Nenhum	SAE.
254-Aluno	Nenhum	a quadra Capacitaç ão dos funcionár ios
255-Aluno	Nenhum	Dim.
256-Aluno	Nenhum
257-Aluno	Nenhum
		A faculdade está de parabéns!
258-Aluno	Nenhum	Melhorar o atendime nto no
259-Aluno	Nenhum	SAE

		No atendimento no sae, falta de atendente para a quantidade de
260-Aluno	Nenhum	alunos, atendimento no SAE, els nunca resolve
261-Aluno	Nenhum	nada.
		A faculdade é uma lastima, tenho vergonha de falar que estudo aqui, pois a mesma não oferece uma boa estrutura para o acadêmico.Em termos de estrutura também é uma vergonha
262-Aluno	Nenhum	!!!
263-Aluno	Nenhum	siap,jonafes,ruas de lazer.
264-Aluno	Nenhum	Sem opinião.

265-Aluno	Nenhum	Bshshdhg dv Não indicaria pois a coordena ção e muito fraca e não atende devidame nte as necessida des dos alunos. São omissos em muitos casos.
266-Aluno	Nenhum	nenhuma sugestão. não indicaria no momento
267-Aluno	Nenhum	. Coordena ção do curso mais organizad a e com protocolo s de atendime nto; mais funcionár ios no SAE; melhoria na estrutura física do
268-Aluno	Nenhum	JK.

		Melhoria da estrutura física.
269-Aluno	Nenhum	
270-Aluno	Nenhum	- Mais atentos no SAE durante o periodo de matriculas e renovações.
271-Aluno	Nenhum	Nada a
272-Aluno	Nenhum	Reclamar o atendimento do SAE que a primeira impressão que temos ao ingressar na faculdade e a total falta de educação , respeito e interesse de ajudar o acadêmico com suas duvidas e eventuais
273-Aluno	Nenhum	s

		Melhora as refeições oferecida s pela cantina.
274-Aluno	Nenhum	Indicaria
275-Aluno	Nenhum	sim! Não precisa melhorar
276-Aluno	Nenhum	em nada
277-Aluno	Nenhum	Nada a declarar
278-Aluno	Nenhum	Para mim estar ótimo que os professo res fossem mais
279-Aluno	Nenhum	amigos
280-Aluno	Nenhum	Sim Melhoria nas salas de aulas, como colocação de ar condicion ado, cadeiras com encostos mais confortáv eis, melhoria na clínica odontoló gica, com mais
281-Aluno	Nenhum	equipes.
282-Aluno	Nenhum	sim
283-Aluno	Nenhum	Desconhe co

284-Aluno	Nenhum	sim deveria ter mais investime nto na estrutura
285-Aluno	Nenhum	física nto mensal do professor por parte dos acadêmic os, pois fui perseguid o por 02 professor. ..se tivesse o questioná rio de avaliação mensal impedia que eles me persequis e..um deles avaliou
286-Aluno	Nenhum	um

		sim esta instituiçã o, mas ainda tem muito que melhora,r como o espaço de convívio da FASI que tem a área de alimentaç ão sobre a direção de pessoas desprepar adas que mantém ambiente sujo, com atendime nto ruim
287-Aluno	Nenhum	até com
288-Aluno	Nenhum	ORGANI ZAÇÃO Melhorar a infra-
289-Aluno	Nenhum	estrutura.
		Melhoria s no atendime nto e suporte ao
290-Aluno	Nenhum	educando

		MELHO RIA DO TERRIV EL ATENDI MENTO PRESTA DO PELO SAE DE TODOS OS CAMPO
291-Aluno	Nenhum	S. Mais funcionár ios na
292-Aluno	Nenhum	SAE.Sim
		Continue m com esse mesmo comprom etimento e cuidado com os alunos.So u egressa da Funortr agora e grata por toda bsgagem que adquiri nesta instituica o.Muito obrigada.
293-Aluno	Nenhum	

		s na estrutura física da faculdade (salas de aula, laboratóri os, sanitários) , bem como na qualificaç ão/ capacitaç ão do corpo técnico (tutores, professor es) para melhor atender às demanda s do
294-Aluno	Nenhum	método
295-Aluno	Nenhum	Nada a
296-Aluno	Nenhum	declarar. sim
		Melhoria do SAE Melhoria no atendime nto aos alunos, maior precupaç ão por seus problema s, maior solução, educação
297-Aluno	Nenhum	

		Mais pessoas para atender os alunos
298-Aluno	Nenhum	no Sae
		no sae ter pessoas mais qualifica das para prestar o atendime
299-Aluno	Nenhum	nto; Excelente
300-Aluno	Nenhum	s sim indicaria, o curso me dá muita bagagem principal mente técnica, a única coisa a reclamar é a demora do atendime nto do
301-Aluno	Nenhum	sae
302-Aluno	Nenhum	--
303-Aluno	Nenhum	Jdjfdjdjd
		Que os mesmo fossem mais
304-Aluno	Nenhum	presentes.

305-Aluno	Nenhum	Professor es mais capacitad osn
306-Aluno	Nenhum	Melhorar serviço de alimentaç ão do campus JK e São Luís. Impleme ntando serviço com preço e qualidade adequado s aos alunos.
307-Aluno	Nenhum	MINHAS SUGEST ÕES SERIAM :
308-Aluno	Nenhum	Sim No momento não há nenhuma sugestão.
309-Aluno	Nenhum	Estou grato!

310-Aluno	Nenhum	<p>Eu indicaria sim, porque é uma faculdade de nome, e é um ambiente agradável tanto para estudar quanto para trabalhar. Não dos atendentes dos SAEs, maior número de laboratórios para aulas práticas, qualificação dos tutores do curso médico, melhorar a climatização das bibliotecas, selecionar as pessoas que</p>
311-Aluno	Nenhum	que

1-O SAE
TODO
INFORM
ATIZAD
O-Tudo
online
para que
o aluno
consiga
resolver
seus
problema
s,no
computad
or,tablete
ou celular
em
qualquer
lugar.EX:
matricula

312-Aluno

Nenhum ,

O QUE
PODERI
A SER
MELHO
RADO E
O
ATENDI
MENTO
DO SAE,

313-Aluno

Nenhum

os de um
melhor
treiname
nto para
os
funcionár
ios do
SAE, e
da
coordena
ção de
medicina.
Creio que
este
semestre
em
particular
a
desorgani
zação foi
extrema e
nos
prejudico
u em
muitos
pontos.

314-Aluno

Nenhum

a
faculdade
deveria
ter mais
organizaç
ao no que
refere a
informaç
oes sobre
dados
individua
is dos
alunos e
do
cronogra
ma
academic
o

315-Aluno

Nenhum

		Os laboratórios da área de saúde devem ser reformados (acredito que já estejam passando por reformas)
316-Aluno	Nenhum	. Sim, com certeza, indicaria para outras pessoas.
317-Aluno	Nenhum	Sim
		Melhorar os atendimentos aos discentes e docentes.
318-Aluno	Nenhum	Melhoria das instalações das coordenações dos cursos.
319-Aluno	Nenhum	

		Mais apoio a pesquisa científica, a criação de uma praça de alimentação com mais opções de lanches, um local para descanso dos alunos de cursos integrais, mais apoio a viagens para congressos.
320-Aluno	Nenhum	os.
321-Aluno	Nenhum	:) nos laboratórios clínicos, quanto a manutenção dos equipamentos, disponibilização de materiais para a realização do dá
322-Aluno	Nenhum	exames.
323-Aluno	Nenhum	Do corpo decente.

324-Aluno	Nenhum	Nenhuma
		A estrutura física e a biblioteca precisam ser melhorad
325-Aluno	Nenhum	os
326-Aluno	Nenhum	Ndn Tudo muito
327-Aluno	Nenhum	bom sim sera muito
328-Aluno	Nenhum	boa Mais investime nto em materiais de classe e laboratori
329-Aluno	Nenhum	os

		DAR MENOS IMPORT ANCIA AO DINHEI RO DO ALUNO, E DAR MAIS ASSISTE NCIA E IMPORT ANCIA A ELE ADQUIR IR CONHE CIMENT O E SATISF AÇÃO . TALVZ INDICA
330-Aluno	Nenhum	RIA Indicaria sim, porem acredito que a IES tem condiçõe s de melhorar suas instalaçõ es e prestação de
331-Aluno	Nenhum	serviço. Está bom
332-Aluno	Nenhum	já.
333-Aluno	Nenhum	Sim

		Investime nto no corpo físico da faculdade e agilidade nós serviços de secretaria . Indico sim, tanto alunos quanto professor es.
334-Aluno	Nenhum	Maior organizaç
335-Aluno	Nenhum	àa
336-Aluno	Nenhum	Nao sei

		indicaria a IES para as pessoas porem nao estou gostando muito da forma como o sistema de distribuiç ão de notas esta sendo feito. para que os possam ter mais oportunid ades a nota das provas
337-Aluno	Nenhum	deveria contratar profissio nais de qualidade e organizar o SAE QUE É SUPER DESOR GANIZA DO
338-Aluno	Nenhum	

		Formaliza ção consensu al entre as partes do regulame nto para questiona mento referente a avaliação s teóricas
339-Aluno	Nenhum	
340-Aluno	Nenhum	.
341-Aluno	Nenhum	Q ser feito uma reestrur ação no quadro de funcionár ios , os mesmo deveriam ter um treiname nto específic o de cada setor , e serem mais atentos quanto a erros provenie ntes dos próprios . O serviço do SAE
342-Aluno	Nenhum	deveria

		Sugestões: Aumentar o número de livros e sua variabilidade, disponibilizar maior número de computadores, otimizar o serviço de extensão (melhor divulgação dos eventos)
343-Aluno	Nenhum	melhorar xerox , biblioteca , sae , banheiro
344-Aluno	Nenhum	. nenhuma
345-Aluno	Nenhum	sugestao

Colocar
mais
pessoas
para
realizar o
atendime
nto no
SAE, a
fim de
diminuir
o tempo
de espera
dos
alunos,
pois,
muitos
perdem o
horário
de aula
para
conseguir
senha e
serem
atendidos
. Com
certeza.

346-Aluno

Nenhum

MONITO
RES
QUE
PRESEN
CIAM
AS
AULAS
PODERI
AM SER
MAIS
PARTICI
PATIVO
S
SANAN
DO
DUVIDA
S E
ORIENT
ANDO
COMO
NAS
OUTRA
S
FACULD
ADES E

347-Aluno

Nenhum O

		a instituição o está de grande valia, tirando alguns problemas, como a demora no atendimento no SAE, estacionamento para motos sem segurança nenhuma e o sinal da internet
348-Aluno	Nenhum	muito
349-Aluno	Nenhum	Muita desorganização

melhoria
no espaço
Físico da
instituição
e tão
importante
e quanto
a
melhoria
da
qualificação
dos
demais
funcionários
para
que os
acadêmicos
possam
realmente
estar em
um
espaço
onde
tenha
total

350-Aluno

Nenhum

A
faculdade
está em
ótimas
condiçõe
s,
recomend
aria sem
dúvidas
para
qualquer
um que
estivesse
com
interesse
de cursar
um dos
seus
cursos
oferecido

351-Aluno

Nenhum s.

352-Aluno

Nenhum

353-Aluno

Nenhum ,

		melhor repassa de informaç ão aos funcionár ios do SAE, principal mente nos períodos de matrícula . Sempre há um choque de informaç ões, e cada funcionár io informa algo
354-Aluno	Nenhum	diferente
355-Aluno	Nenhum	sim
356-Aluno	Nenhum	Doscente
357-Aluno	Nenhum	... ddddddd
358-Aluno	Nenhum	dd
359-Aluno	Nenhum	nao
		reformula ção do atendime nto ao aluno pelo SAE, pois há muita demora e ineficiênc ia de alguns
360-Aluno	Nenhum	serviços.
361-Aluno	Nenhum	0

		<p>sugestao seria a integraçã o dos academic os na participaç ão de decisões voltadas a seus cursos exemplo: quadro de horarios, aulas etc... referente a segunda resposta, atualment e nao indicaria, devido a uma certa desorgani</p>
362-Aluno	Nenhum	
		<p>melhor infraestru tura, e cantinas mais modernas , cadeiras confortav</p>
363-Aluno	Nenhum	eis ,
364-Aluno	Nenhum	Nada
365-Aluno	Nenhum	Sim
366-Aluno	Nenhum	Todas

Aluno	Enfermag em Fasi Noturno 2016.1	Melhorar principalm ente o setor de Secretaria (SAE).
Aluno	Psicologia Fasi Matutino 2015.1	MANUTEN ÇÃO REGULAR DOS APARELH OS DOS LABORAT ORIOS DE INFORMA TICA.PRO MOÇÃO DE EVENTOS VOLTADO S PARA O DESENVOL VIMENTO INTELECT UAL DOS ACADEMI COS. CERTAME NTE INDICARIA A IES.
Aluno	Nutrição Fasi Noturno 2015.2	1- Renovaçã o e/ou manutenç ão de aparelhos de ar condicion ado em todas as salas e abientes fechados da instituição ;

Aluno	Farmácia Fasi Matutino 2015.1	Precisa melhorar no quesito de pendencia s que o aluno tem, quanto as dependên cias, pois as vezes o aluno pega uma dependen cia e não tem condições financeira s pra pagar, e no SAE afirmam que o FIES não cobre, sendo que no
-------	--	--

Aluno	Enfermag em Fasi Matutino 2016.1	melhorar o pessoal do atendime nto do sae da FASI toda vez que preciso usar o sae é uma dor de cabeça horrorosa atendime nto la é horrivel deixa a desejar
Aluno	Enfermag em Fasi Matutino 2014.1	sim
Aluno	Enfermag em Fasi Matutino 2014.1	Salas mais ventiladas .O atendime nto do Sae de alguns funcionari os nao e bom.Sim,i ndicaria

Aluno	Biomedicina Fasi Noturno 2014.1	Possibilita r iniciação científica para os academicos alem da criação de uma revista interna para publicações!!
Aluno	Farmácia Fasi Noturno 2016.1	Melhora no atendimento do sae.Sim.
Aluno	Psicologia Fasi Matutino 2016.1	Sim
Aluno	Enfermag em Fasi Noturno 2016.1	O (IES) poderia fazer, uma visita de campo.

Aluno	Enfermag em Fasi Matutino 2014.2	Minhas sugestões quanto a melhoria dos serviços prestados na IES, primeiro de tudo voltar a média de nota de 60 pontos por disciplina como era antes 40 de trabalho e 60 de prova, indico todos os alunos e do corpo docente e
Aluno	Enfermag em Fasi Noturno 2016.1	Nenhuma
Aluno	Nutrição Fasi Noturno 2014.1	Organizar melhor o atendime nto do SAE de modo a evitar tumultos.
Aluno	Psicologia Fasi Noturno 2016.1 A	Nanhuma sugestão. Indicaria.

Aluno	Psicologia Fasi Noturno 2016.1 A	Sim!
Aluno	Nutrição Fasi Noturno 2014.1	O atendimento do SAE com certeza e o que deve ser melhorado assim tambem aumentari a o vinculo aluno gestao, pois temos muitas dificuldades em poder questionar qualquer informaçao

Professor	Enfermag em Fasi Matutino 2015.1	Indicaria para qualquer pessoa que queira trabalhar ou estudar na nossa iES. Porém temos pontos frágeis a serem superados como: atendime nto do aluno na central de atendime nto (antigo SAE), pois ainda temos
Aluno	Nutrição Fasi Noturno 2012.2	.
Aluno	Enfermag em Fasi Matutino 2014.1	sim,a faculdade deve melhorar o atendime nto no SAE

Aluno	Farmácia Fasi Noturno 2015.1	SAE- Péssimo atendime nto ao estudante , o mesmo não é atendido corretame nte e os atendente s (principal mente da FASI) não sabem dar informaçõ es, as informaçõ es parecem não ser padroniza das. Você vai em um atendente ele te dá
Aluno	Psicologia Fasi Noturno 2011.2	..
Aluno	Enfermag em Fasi Noturno 2015.2	discente porque o esnsino e bom
Aluno	Enfermag em Fasi Matutino 2015.1	indicaria sim
Aluno	Enfermag em Fasi Matutino 2014.2	Nenhuma.

Aluno	Nutrição Fasi Noturno 2015.2	melhoria no atendimento do sae , pois e um pessimo atendimento e quase nunca conseguimos resolver algum problema e mais presença dos coordenadores de curso que nunca esta para nos atender.
Aluno	Farmácia Fasi Matutino 2012.1 A	Creio que falta só um pouco mais de treinamento para as secretarias, porque vejo que tem muita coisa que elas nao sabem informar.

Aluno	Farmácia Fasi Noturno 2015.2	Deve melhorar urgentem ente o atendime nto do SAE quanto na agilidade e na competên cia das pessoas que ali trabalham ...obrigad o..
Aluno	Enfermag em Fasi Noturno 2015.2	melhorar estrutura de atendime nto do SAE.

Aluno	Psicologia Fasi Noturno 2015.1	Questões de acessibilidades aos portadores de deficiências, elevadores, rampas em todos os pisos, tamanho das portas, etc. Treinamento e capacitação dos funcionários para melhor prestação de serviços em seus
Aluno	Psicologia Fasi Noturno 2015.1	acessibilidade para portadores de deficiências, ou mesmo gestantes, melhor atendimento dos funcionários e maior ventilação

Aluno	Enfermag em Fasi Noturno 2015.1	Colocar mais funcionári os no SAE para atender a todos,pois isso não acontece. Dar mais oportunid ade de estágios para os acadêmic os. Voltar a faculdade para o valor de quando todos começou a estudar pelo fies,pois a partir de
-------	--	---

Aluno	Enfermag em Fasi Noturno 2016.1	SIM INDICARIA , O QUADRO DE PROFESSO RES SAO OTIMOS, UNICA QUEIXA SAO AS SALAS DE AULA, FALTA DE VENTILAÇ ÃO E AR CONDICIO NADO N FUNCION A, O RESTO A FACULDA DE E OTIMA!
Aluno	Nutrição Fasi Matutino 2015.1	Com certeza indicaria a faculdade para um interessad o em ingressar nela
Aluno	Nutrição Fasi Noturno 2013.2	Indicaria sim.
Aluno	Psicologia Fasi Matutino 2014.1	Nada a Declarar

Aluno	Biomedicina Fasi Noturno 2015.1	Gostaria de mais ar condicionados, tanto nas salas, principalmente integradas, quanto nos laboratório.
Aluno	Psicologia Fasi Matutino 2012.1 - Ênfase II	Não indicaria ninguém para estudar nem trabalhar na FASI, pois a bagunça é muito grande.
Aluno	Nutrição Fasi Noturno 2013.2	Diminuir o número de estudantes aprovados, devido as salas serem muito pequenas e não comportar em o grande número de alunos

Aluno	Nutrição Fasi Matutino 2014.1	Acho que o corpo de docentes pode melhorar bastante. Precisamos de mais incentivos na área de pesquisas científicas.
Aluno	Farmácia Fasi Noturno 2014.2	pra mim tudo estar ok
Professor	Psicologia Fasi Matutino 2015.1	Com toda certeza indico a instituição para possíveis futuros discentes e docentes. A nossa instituição esta buscando cada vez mais ampliar seus padrões de qualidade e isto evidencia o comprometimento com a

Aluno	Psicologia Fasi Matutino 2016.1	sim
Aluno	Farmácia Fasi Noturno 2014.1 A	Eu indicaria sim a instituição para outros colegas do corpo discente, porém muitos dos requisitos citados acima deverá melhorar. O SAE é um, dificuldade e demora no atendimento. Os atendentes, não são
Aluno	Enfermagem Fasi Noturno 2015.1	1 - EXCELENTE E INFRA-ESTRUTURA ACADÊMICA

Aluno	Psicologia Fasi Noturno 2015.1	Nenhuma sugestão. Indicaria, estou satisfeita em estudar aqui. Acredito ser uma das melhores faculdades, pela qualidade de ensino e interesse em formar o aluno um bom profissional.
Aluno	Farmácia Fasi Matutino 2014.1	O SAE JA E UM PROBLEMA ANTIGO E CONTINUA NAO FUNCIONANDO, PRINCIPALMENTE NO INICIO DE PERIODO.
Aluno	Enfermag em Fasi Noturno 2013.2	Bom

Aluno	Psicologia Fasi Noturno 2015.1	Sim
Aluno	Psicologia Fasi Noturno 2016.1 A	Infelizmente não tenho controle sobre as informações a respeito do IES, portanto não sou capaz de opinar. Mas indicaria sim um interessado, desde que seja para somar e melhorar ainda mais.
Aluno	Biomedicina Fasi Noturno 2015.1	Não tenho
Aluno	Enfermagem Fasi Noturno 2014.1	ACHO A COORDENAÇÃO DE ENFERMAGEM AUSENTE.
Aluno	Farmácia Fasi Matutino 2015.1	.

Aluno	Enfermag em Fasi Noturno 2016.1	melhoria do ar- condicion ado em várias salas de aula, no laboratóri o de citologia e histologia, no laboratóri o de anatomia.
Aluno	Nutrição Fasi Noturno 2014.1	Indicaria sim. Mas deve melhorar no atendime nto ao SAE.
Aluno	Farmácia Fasi Noturno 2013.2	Investime nto em pesquisa, em mais eventos e congresso s.

Aluno	Enfermag em Noturno 2012.2 B	MELHORI A NO XEROX,O LUGAR NÃO É APROPRIA DO,MUIT O APERTAD O E PEQUENO .INDICARI A SIM,INSTI TUIÇÃO COM ÓTIMOS PROFESSO RES,SEU GRANDE DIFERENCI AL É A PREOCUP AÇÃO COM O APRENDIZ ADO DOS
Aluno	Farmácia Fasi Noturno 2016.1	Sim

Aluno	Nutrição Fasi Noturno 2012.2	ar condicion ado em todas salas, bebedour o do qual funcione, banheiros com situações melhores, como papel higienico e sabonete.
Aluno	Nutrição Fasi Noturno 2015.1	Mais segurança na entrada e mais divulgação da iniciação cientifica
Aluno	Ciências Biológicas Noturno 2016.1	não tenho conhecim ento
Aluno	Psicologia Fasi Noturno 2015.1	Aulas práticas para que o aluno se interaja mais com sua aérea
Aluno	Psicologia Fasi Matutino 2016.1	sim

Aluno	Nutrição Fasi Noturno 2016.1	A melhoria que falta é apenas no atendimento, ser mais paciência, educado e gentil. E indicaria minha faculdade para todos meus amigos.
Aluno	Psicologia Fasi Noturno 2016.1 B	Colocar menos alunos em uma só turma. Sim, indicaria.
Aluno	Farmácia Fasi Matutino 2012.2	Sugiro que haja melhoria no atendimento ao SAE, quanto ao atendimento, tempo de espera, e sistema utilizado no painel de senhas.

Aluno	Enfermag em Fasi Noturno 2016.1	Sem comentari os.
Aluno	Farmácia Fasi Noturno 2016.1	A primeira seria a melhoria do atendime nto do pessoal administra tivo do SAE no campus FASI. Há uma demora significativ a para o atendime nto, além da desorgani zação(alu nos que chegam depois são atendidos primeiro) falta de
Aluno	Nutrição Fasi Matutino 2015.1	Nao
Aluno	Farmácia Fasi Noturno 2013.1	Ruimmm mm

Aluno	Nutrição Fasi Noturno 2015.2	Os funcionários da biblioteca poderiam ser mais educados e prestativos, principalmente os do horário noturno.
Aluno	Farmácia Fasi Noturno 2015.2	sim, melhorias para pessoas com deficiência, salas climatizadas e melhor atendimento no SAE

Aluno	Nutrição Fasi Noturno 2015.2	A primeira e sermos bem tratados no SAE, pois quando vamos resolver os assuntos do proprio interesse da faculdade elas nos trata com muita falta de educação e nunca sabe nos da a informaçã o. Os funcionari os
Aluno	Psicologia Fasi Matutino 2016.1	Gostaria de ter mais livros. Eu indicaria, inclusive já indiquei os cursos para meus amigos.

Aluno	Nutrição Fasi Noturno 2014.2	Em minha opinião já esta bom,mais nada que seja bom que não possa melhorar, como a atendimento ao SAAE que melhorou bastante, mais porem no período noturno são poucas senha distribuídas acho que deveria implantar um
Aluno	Enfermag em Fasi Matutino 2016.1	Mais editais para iniciação científica.
Aluno	Enfermag em Fasi Matutino 2016.1	continue assim

Aluno	Nutrição Fasi Noturno 2015.2	Eu acho que poderia mudar a infraestrutura pois esta deixando a desejar porque quando chove as escadas ficam cheias de água molha os pés da gente o ar condicionado pinga água e molha o material tudo da gente inclusive o
Aluno	Nutrição Fasi Noturno 2016.1	Mais agilidade no atendimento do sae
Aluno	Nutrição Fasi Noturno 2015.2	corpo docente
Aluno	Nutrição Fasi Noturno 2015.2	Troca de alguns professores , melhorias na sala de aulas com ar condicionado !!!

Aluno	Nutrição Fasi Noturno 2016.1	Sim
Aluno	Nutrição Fasi Noturno 2015.2	Penso que a faculdade é ótima quanto às disciplinas ,como também no quesito dos profissionais que lecionam. Espero que a faculdade possa se preocupar mais com a estética,a final de contas,a capa do livro tem a mesma importânc
Aluno	Psicologia Fasi Noturno 2014.2	Que as provas fosse no mês de abril.
Aluno	Nutrição Fasi Noturno 2016.1	Sim.

Professor	Nutrição Fasi Noturno 2015.2	Gostaria que as avaliações dos docentes pela CPA fossem repassadas aos citados, até para auto-avaliação e melhoria do docente. Sim, indicaria.
Aluno	Farmácia Fasi Noturno 2015.2	melhoria no atendimento e informações, agilidade em processos quanto ao SAE. A instituição conta com os melhores professores e com certeza já indiquei e indico sim justament e pela qualidade do ensino ofertado.

Aluno	Nutrição Fasi Noturno 2014.1	PRECISAM OS QUE MELHORE O ATENDIM ENTO DO SAE
Aluno	Nutrição Fasi Noturno 2014.1	Acredito que os atendentes do SAE deveriam estar mais qualificados quanto ao quesito de transmitir informações sobre matrículas , dependências, fies entre outros. Sim, indico a minha Faculdade para qualquer indivíduo.
Aluno	Psicologia Fasi Noturno 2015.1	Sim. melhorar nas questões de provas
Aluno	Psicologia Fasi Matutino 2012.1 - Ênfase II	Sem Comentários.

Aluno	Psicologia Fasi Noturno 2014.2	Tem tudo para ser uma excelente faculdade, mas deixam a desejar ao estudante .
Aluno	Biomedicina Fasi Noturno 2014.1	1-levar melhor ao conhecimento dos acadêmicos quanto a função, localização, líder responsável dos núcleos da IES para que os mesmos possam acompanhá-los e utilizá-los quando necessário ; 2-levar através do corpo docente e dos coordenadores
Aluno	Nutrição Fasi Noturno 2015.1	Sim, indicaria.

Aluno	Nutrição Fasi Noturno 2012.2	Sim. Pois acredito que mesmo não tendo muita organização em relação as informações no SAE e também sobre pós graduações, a Faculdade sempre vem melhorando, principalmente no ensino e no atendimento. Mas é sempre
-------	---------------------------------------	---

Aluno	Biomedici na Fasi Noturno 2015.1	PRIMEIRA MENTE O ATENDIM ENTO DO SAAE QUE É PÉSSIMO, MAL HUMORA DO E SEM EDUCAÇÃ O ALÉM DA FALTA DE CONSIDER AÇÃO COM O ACADÊMI CO, A FALTA DE AR CONDICIO NADO FUNCION ANDO EM ALGUMAS SALAS, A
Aluno	Ciências Biológicas Noturno 2014.1	Mudar a coordena dora e educar as meninas do SAE

Aluno	Ciências Biológicas Noturno 2013.1	Melhorar a divulgação e oportunidades do curso de Ciências Biológicas, tendo mais saídas de campo, visitas técnicas, aulas práticas, estagios...
Aluno	Nutrição Fasi Noturno 2015.1	Melhoras no atendimento do SAE e mais agilidade no retorno aos alunos.

Aluno	Psicologia Fasi Noturno 2011.1	Em relação à faculdade e ensino, pude perceber, que futuramente poderemos tudo aquilo que foi teórico na prática. O ensino satisfatório, bons professores; no entanto precisam ser revistas, por exemplo,
-------	---	---

Aluno	Biomedicina Fasi Noturno 2015.1	os arcondicionado ta uma vergonha, uma faculdade que a mensalidade é super alta em relação a outras faculdades deveria ter uma infraestrutura melhor, as aulas nos laboratório parece uma salna.
Aluno	Farmácia Fasi Matutino 2015.1	corpo docente
Aluno	Psicologia Fasi Matutino 2014.1	...
Aluno	Psicologia Fasi Noturno 2016.1 A	Ate então nenhuma
Aluno	Psicologia Fasi Matutino 2014.1	Indicaria.

Aluno	Psicologia Fasi Noturno 2013.1 - Ênfase em Saúde Mental e Clínica	Provavelm ente indicaria pelo corpo docente e grade curricular, quanto aos aspectos físicos e de atendime nto ao acadêmic o ainda deixa muito a desejar. Sugestões : Treiname nto do pessoal para atendime
Aluno	Enfermag em Noturno 2012.2 B	sim
Aluno	Enfermag em Fasi Matutino 2016.1	Docente

Aluno	Nutrição Fasi Noturno 2015.1	Melhoria na qualidade da sala de aula nem sempre o ar condicionado pega, e não tem ventiladores para dar suporte. in cadicaria
Aluno	Nutrição Fasi Noturno 2014.1	sim
Aluno	Farmácia Fasi Noturno 2016.1	Muito bom indicaria
Aluno	Farmácia Fasi Matutino 2014.1	docente
Aluno	Nutrição Fasi Noturno 2014.1	O SAE precisa de estrutura para atender mais alunos ...
Aluno	Farmácia Fasi Matutino 2013.2	deveria melhorar o atendimento no sae, poi a demora é muito grande.

Aluno	Farmácia Fasi Noturno 2016.1	Desconhe ço o assunto
Aluno	Farmácia Fasi Matutino 2015.1	MAIS ORGANIZA ÇÃO NO SAE,SABE R REPASSAR INFORMA ÇÕES COM CLAREZA.
Aluno	Farmácia Fasi Noturno 2015.2	I
Aluno	Psicologia Fasi Noturno 2012.1 B - Ênfase em Saúde Mental e Clínica	É notório que a IES vem há alguma tempo investindo em melhorias, porém, isso vem acontecen do a passos lentos e vagarosos. A instituição tem muito o que mudar e melhorar, nós acadêmic os gostariã os somente

Aluno	Psicologia Fasi Noturno 2015.2	Melhor organizaã o no SAE, e mais funcionári os no atendime nto do mesmo.
Aluno	Enfermag em Fasi Noturno 2016.1	As sugestões de melhoria, é uma mudança drástica no atendime nto do SAE,eu particular mente sou de fora,não tenho condições de sair da minha cidade só pra resolver problemas no setor,algu mas atendente
Aluno	Enfermag em Fasi Noturno 2016.1	Melhorar o atendime nto do saae que muito demorado .

Aluno	Nutrição Fasi Matutino 2013.1	As cadeiras em sala de aula estão péssimas e precisa de uma entrada e saída de alunos amais só uma fica congestionado. E funcionários da limpeza precisa lembrar que as salas do andar de cima quando esta ainda em
Aluno	Nutrição Fasi Noturno 2015.1	A comunicação entre os colaboradores da faculdade deve ser melhorada, pois sempre há contradições em suas informações. sim
Aluno	Nutrição Fasi Noturno 2015.1	sem comentários.

Aluno	Enfermag em Fasi Noturno 2013.2	Ter mais comunica ção
Aluno	Biomedici na Fasi Noturno 2014.1	Melhoria no atendime nto ao estudante pois somos tratados como lixo,com falta de respeito,n ão estão nem ae pra gente.sim, indicaria!
Aluno	Biomedici na Fasi Noturno 2016.1	Desconhe ço do assunto.

Aluno	Farmácia Fasi Noturno 2014.2	Indicaria sim. apesar de não ser atendido pelo SAE quando preciso, a disponibili dade de horarios incompati vei com quem trabalha e estuda, telefone nunca atendido pelos repcioni stas, quando consegue ser atendido pelo SAE
-------	---------------------------------------	--

Aluno	Biomedici na Fasi Noturno 2015.2	Sugiro que deem uma atenção maior a ventilação das salas e principalmente laboratórios, pois é quase impossível realizar as atividades de jaleco e sapato em um ambiente sem ventilação. A biblioteca também necessita desta atenção.
Aluno	Biomedici na Fasi Noturno 2015.2	9

Aluno	Psicologia Fasi Noturno 2015.2	Gostaria de sugerir uma capacitação para os agentes administrativos que atuam no SAE, pois muitas vezes não sabem responder com precisão às nossas dúvidas. Sim, indicaria.
Aluno	Farmácia Fasi Noturno 2016.1	Desconheço sobre o assunto.
Aluno	Enfermagem Fasi Noturno 2016.1	Nenhum... e indicaria sim para o corpo discente
Aluno	Biomedicina Fasi Noturno 2014.1	Sim. Indicaria

Aluno	Farmácia Fasi Noturno 2012.2	Melhorar o Atendimento no SAE, proporcionar mais opções de livros na biblioteca e livros mais novos,
Aluno	Biomedicina Fasi Noturno 2013.2	Indicação dos melhores alunos para a iniciação científica em que conta bastante para o currículo, baseado nas notas e indicações de professores.
Aluno	Enfermagem Fasi Matutino 2012.1	1° faculdade sim
Aluno	Psicologia Fasi Noturno 2015.2	A
Aluno	Psicologia Fasi Noturno 2014.2	Satisfeita. Sim, indicaria.

Aluno	Psicologia Fasi Noturno 2014.2	Mais ventilação nas salas, salas especiais para quem faz vá de ddp ou adapitaca o
Aluno	Farmácia Fasi Noturno 2013.1	Melhorias dos laboratori os. Pois muitas vezes nao tem os materias pra utilizaçao da pratica e tambem ocorre de ter reagentes vencidos, de ma qualidade, etc
Aluno	Psicologia Fasi Matutino 2016.1	Sim
Aluno	Farmácia Fasi Noturno 2013.1	sim
Aluno	Psicologia Fasi Noturno 2013.2	sim
Aluno	Farmácia Fasi Matutino 2014.1	Do corpo técnico.

Aluno	Nutrição Fasi Noturno 2014.1	o sae para renovação de matricula, estipular a data para cada curso um período pois facilitaria muito a vida do aluno e dos colaboradores.
Aluno	Psicologia Fasi Noturno 2014.2	Priorizar o atendimento no Sae aos acadêmicos que residem fora. Atualizar o virtual mais rápido. Dar mais liberdade para trabalho em grupo na biblioteca, levando em conta que quando estamos lá, não podemos discutir

Aluno	Farmácia Fasi Matutino 2012.1 A	sim.
Aluno	Psicologia Fasi Noturno 2016.1 B	contrataç ãõ de mais pessoas para trabalhar no sae...
Aluno	Nutrição Fasi Noturno 2016.1	DESCONH EÇO O ASSUNTO.
Aluno	Psicologia Fasi Noturno 2011.1	Responde r depois
Aluno	Farmácia Fasi Noturno 2014.1 A	Nada declarar

Aluno	Enfermag em Fasi Noturno 2013.2	EU ACHO QUE DEVERIAR TRATAR OS ALUNOS COM MAIS PRAZER,P OIS NO FINAL DE TUDO SEM NOS ACADEMI COS NAO TERIA COMO TER O TRABALH O NA FACULDA DE,OS FUNCION ARIOS DE TODOS OS LOCAIS PRINCIPAL
Aluno	Farmácia Fasi Noturno 2014.1 A	Melhor atendime nto e comprom etimento do SAE com os alunos.
Aluno	Psicologia Fasi Noturno 2016.1 B	Indicaria. Penso que há a necessida de de maiores investime ntos quanto a estrutura física.

Aluno	Farmácia Fasi Noturno 2013.2	Questão de professor es, limpeza,v entilação esta ótimo, deveria dar mais assistênci a para o pessoal que mora fora pois as vezes se torna impossível participar de aulas no sábado por exemplo, e falta colocar ducha nos banheiros.
Aluno	Psicologia Fasi Noturno 2013.2	Tenha mais empatia.

Aluno	Psicologia Fasi Noturno 2012.1 B - Ênfase em Saúde Mental e Clínica	Indicaria a instituição para um interessado. Precisa de mais atenção aos banheiros, muitos sem sabonete para lavar as mãos. No SAE o atendimento é muito demorado. A biblioteca precisa de mais livros atualizados. As salas não tem carteiras
Aluno	Psicologia Fasi Noturno 2016.1 A	Ainda não tenho sugestões. Sim, indicaria a alguém interessado.

Aluno	Farmácia Fasi Noturno 2014.1 A	Colocar ar condicionado em todas as salas,inclusive nos laboratórios,Sim indicaria interessados em fazer parte do grupo de discente e docente.
Aluno	Farmácia Fasi Noturno 2014.2	Indicaria
Aluno	Farmácia Fasi Matutino 2013.2	nenhuma no momento
Aluno	Enfermag em Fasi Noturno 2014.1	Nenhuama

Aluno	Psicologia FASI Dependência 2016.1	Nunca entrarem os um lugar perfeito, porém creio que precisa de melhorias no SAE, nem todos são bem treinados e preparados para nos atender, banheiros sem sabonete, muitas vezes sem papel, muitas salas com cadeiras
Professor	Nutrição Fasi Noturno 2014.2	Laboratório do campus FASI deveria ser maior principalmente as vezes temos que dividir uma sala em 3 equipes para ministrar aula pratica.

Aluno	Psicologia Fasi Noturno 2012.1 A - Ênfase em Saúde Mental e Clínica	Avaliação de currículos , dando preferenci a aos mestres
Aluno	Farmácia Fasi Noturno 2014.1 A	melhorar td
Aluno	Psicologia Fasi Noturno 2014.2	A Faculdade Precisa de colocar um elevador pois atualment e está impraticáv el para alguns subir ate o quarto piso para estudar. outra questão é a de colocar sanitários com vestiários e chuveiros pois a faculdade
Aluno	Nutrição Fasi Noturno 2013.2	Não,
Aluno	Nutrição Fasi Matutino 2015.1	Cadeiras novas

Aluno	Psicologia Fasi Matutino 2012.2 Ênfase em Saúde Mental e Clínica	Acho que seria pertinente melhorar o atendimento no SAE e na coordenação. Sempre que solicito os serviços da coordenação encontro dificuldades, tanto pela questão dos horários disponíveis da coordena
Aluno	Psicologia Fasi Noturno 2016.1 B	Sim, eu indicaria, pois gosto da forma em que a instituição funciona e se compromete com seus serviços.

Aluno	Psicologia Fasi Noturno 2012.1 - Ênfase em Processos Educacion ais	Melhoria de acervo da biblioteca , área de lanche precária. Sala de aula lotada. Informaçã o precária dos cursos.
Aluno	Farmácia Fasi Noturno 2014.2	Não tenho nenhuma sugestão.
Aluno	Farmácia Fasi Noturno 2013.1	ter uma lanchonete e melhor!!sim!!
Aluno	Enfermagem Fasi Noturno 2012.2	Colocar o ramo como diretor

Aluno	Psicologia Fasi Noturno 2015.2	Acredito não tenho total conhecim ento sobre todos os serviços mas, indicaria sim alguém com interesse para fazer parte dos corpos cotados acima
Aluno	Psicologia Fasi Noturno 2012.1 B - Ênfase em Saúde Mental e Clínica	A faculdade de uma forma geral é muito boa, o ensino é bom. O que falta é um pouco mais de organizaã o e compromi sso por parte de todos. Indicaria sim.

Aluno	Nutrição Fasi Noturno 2013.1	Melhorias nas informações passadas pelo SAE, que são doderentes de uma instituição pra outra que acaba prejudicando os alunos .
Aluno	Nutrição Fasi Noturno 2015.1	Melhoria de atendimento e esclarecimento de dúvidas no SAE, maior organização em eventos e garantia de entrega de certificados.

Aluno	Enfermag em Fasi Noturno 2016.1	Manutenç ão dos ar condicion ados das salas e melhoria no atendime nto do SAE
Aluno	Nutrição Fasi Noturno 2014.1	Sim indicaria a instituição para discente e docentes interessad os.
Aluno	Enfermag em Fasi Matutino 2013.1	Melhorar a estrutura da faculdade tendo acessibilid ade para quem precisa
Aluno	Psicologia Fasi Matutino 2014.2	Sem sugestão a Faculdade presta todo serviço necessario Parabens
Aluno	Enfermag em Fasi Matutino 2014.2	fernanda morais

Aluno	Enfermag em Fasi Matutino 2014.1	MELHORI A NO ATENDIM ENTO !!
Aluno	Enfermag em Fasi Noturno 2016.1	Nenhuma
Aluno	Biomedici na Fasi Noturno 2013.1	bom
Aluno	Psicologia Fasi Matutino 2013.1 Ênfase em Saúde Mental e Clínica	sugestão é pessoas capacitad as para trabalhare m e que esteja precisand o deste trabalho para fazer com conhecim ento e amor.

Aluno	Psicologia Fasi Matutino 2013.1 Ênfase em Saúde Mental e Clínica	Tem havido significativ as mudanças na estrutura física da IES. Os banheiros estão muito mais limpos e não falta mais papel. As salas também estão mais climatizad as, entretant o algumas com um número
Aluno	Enfermag em Fasi Noturno 2016.1	sim
Aluno	Psicologia Fasi Noturno 2011.1	Sim indicaria. Não tenho sugestão

Aluno	Psicologia Fasi Matutino 2012.2 Ênfase em Saúde Mental e Clínica	A faculdade precisa de uma reforma geral, de pessoas dispostas a trabalhar e a atender na secretaria. De limpeza, pois os banheiros são uma vergonha.
Aluno	Psicologia Fasi Matutino 2012.2 Ênfase em Saúde Mental e Clínica	Divulgaça o e implemen tação de cursos interdiscipli nares

Aluno	Psicologia Fase Matutino 2012.2 Ênfase em Saúde Mental e Clínica	Do corpo discente não indicaria ninguém devido a desorgani zação da instituição . Indicaria sim profission ais para fazer parte do corpo docente com a finalidade de melhorar a qualidade de ensino e ética profission al que
-------	---	---

Aluno	Psicologia Fasi Noturno 2012.1 A - Ênfase em Saúde Mental e Clínica	Precisa de fato acatar propostas ou ideias colocadas por alunos da instituição . Se fala em ouvidoria, mas não se vê atuando. Indicaria sim, quanto a isso, até onde tenho conhecimento, não aparenta ser uma local ruim para se
Aluno	Nutrição Fasi Noturno 2015.1	Melhor atendimento. Indicaria a faculdade pois a mesma cumpre requisitos mínimos
Aluno	Enfermag em Fasi Noturno 2016.1	e muito boa e eu indicaria sim so tem que baixar os valores das passelas

Aluno	Psicologia Fasi Noturno 2013.1 - Ênfase em Saúde Mental e Clínica	Sugestão, adequaçã o nas salas de aulas, com ventilação e ar funcionan do.
Aluno	Psicologia Fasi Noturno 2013.1 - Ênfase em Saúde Mental e Clínica	Gosto da faculdade, dos professor es, e do curso de psicologia, mas os estágios deixam a deseja e a biblioteca também.
Aluno	Nutrição Fasi Noturno 2013.2	TER MAIS PROFESSO RES COMPRO METIDOS.
Aluno	Nutrição Fasi Noturno 2013.1	sem comentári os

Aluno	Psicologia Fasi Noturno 2014.2	A FASI ainda tem que muito evoluir em relação aos outros campus da rede SOEBRAS. Principalm ente a estrutura física. Todos semestres praticame nte temos problemas em relação ao ar condicion ado e somos obrigados a protestar!
Aluno	Farmácia Fasi Noturno 2016.1	Sim
Aluno	Biomedici na Fasi Noturno 2013.1	Melhorar o atendime nto do SAE.

Aluno	Nutrição Fasi Noturno 2014.1	Precisa melhora o atendime nto no sae, e agilizar mais a mudança no virtual e efetivação das matriculas
Aluno	Nutrição Fasi Noturno 2016.1	Indico.
Aluno	Psicologia Fasi Matutino 2012.2 - Ênfase em Processos Educacion ais	sim
Aluno	Enfermag em Fasi Noturno 2015.2	trocar todas as funcionari as do sae principalm ente a aline que nao sabe resolver nada, é uma estupida ignorante.
Aluno	Enfermag em Fasi Matutino 2014.1	prefiro nao responder

Aluno	Biomedici na Fasi Noturno 2014.1	Dgyrfjium.
Aluno	Nutrição Fasi Noturno 2014.1	Sugestão para quê?Se nem as reclamaçõ es são ouvidas.
Aluno	Nutrição Fasi Matutino 2015.1	concertar as portas dos banheiros feminino, colocar quadro de recado na sala de Nutrição primeiro periodo.
Aluno	Nutrição Fasi Matutino 2015.1	nao tenho nada a reclamar
Aluno	Psicologia Fasi Noturno 2014.1	Qualificaç ão e capacitaca o dos funcionári os e aumentar o número dos mesmo

Aluno	Farmácia Fasi Noturno 2012.2	FACILITAR AS MATRICUL AS E MANTER OS HISTORIC OS DOS ALUNOS ATUALIZA DOS
Professor	Enfermag em Fasi Matutino 2013.1	Na FASI: um banheiro para os estudante s no térreo, próximo à cantina.
Aluno	Psicologia Fasi Matutino 2012.1	Precisa melhorar o acesso aos eventos acadêmic os para os alunos do período noturno que não possuem a disponibili dade de frequentar tais eventos no período diurno. Outra ponto a ser revisto é a necessida de de

Aluno	Nutrição Fasi Matutino 2014.1	sim
Aluno	Enfermag em Fasi Noturno 2016.1	Conserto dos ar condicion ado
Aluno	Enfermag em Fasi Noturno 2012.2	Mais comunnica cao
Aluno	Psicologia Fasi Noturno 2014.2	A faculdade não possui segurança ! Entra e sai quem quer e a hora que quer. Até mesmo os cursinhos pré- vestibular possuem uma segurança maior que a faculdade. As catracas estão ali para enfeitar! Não temos segurança
Aluno	Psicologia Fasi Noturno 2012.2 Ênfase em Saúde Mental e Clínica	?

Aluno	Enfermag em Fasi Noturno 2014.2	Tornar o atendime nto do sae mais simples e rápido
Aluno	Farmácia Fasi Noturno 2014.1 A	Sim indicaria!
Aluno	Psicologia Fasi Noturno 2014.2	Não indicaria pelo fato que a faculdade não da suporte ao aluno.
Aluno	Farmácia Fasi Noturno 2015.2	Uma crítica que é de pensamen to coletivo, é a demora na liberação das matriculas , esse período está quase acabando, e até hoje não liberaram o virtual class dos alunos. Falta de respeito.

Aluno	Psicologia Fasi Noturno 2013.1 - Ênfase em Saúde Mental e Clínica	Primeiram ente parabéns a instituição pela mudança de atendime nto no serviço do SAE melhorou muito!
Aluno	Farmácia Fasi Noturno 2014.1 A	sim
Aluno	Nutrição Fasi Matutino 2014.1	nao sei. desconheç o
Aluno	Nutrição Fasi Noturno 2014.1	Nada a de declarar ótimo atendime nto
Aluno	Farmácia Fasi Noturno 2013.2	N
Aluno	Farmácia Fasi Noturno 2014.2	sim
Aluno	Psicologia Fasi Matutino 2012.2 - Ênfase em Processos Educacion ais	COLOCAR PESSOAS COMPETE NTES PARA TAIS CARGOS
Aluno	Disciplinas fora da grade 2015.2	sim

Aluno	Enfermag em Fasi Matutino 2015.1	Incentivo a pesquisa científica! Pelo amor de Deus!
Aluno	Nutrição Fasi Noturno 2012.2	sim
Aluno	Farmácia Fasi Noturno 2015.2	nada a dizer
Aluno	Psicologia Fasi Noturno 2014.1	Ok
Aluno	Psicologia Fasi Matutino 2016.1	Mais organizaçã o
Aluno	Nutrição Fasi Noturno 2013.2	para melhorar precisar colocar "professor es" melhoresq ue domine a materia muito bem por exemplo o caso do professor walcir que da aula de gestao ambiental e saude e meio ambiente

Aluno	Farmácia Fasi Matutino 2012.2	I
Aluno	Psicologia Fasi Noturno 2013.2	Um melhor atendime nto no SAE,. Um atendime nto mais humano, com atenção as necessida des dos alunos e principalm ente mais educação e respeito.
Aluno	Nutrição Fasi Noturno 2014.1	Sim
Aluno	Nutrição Fasi Noturno 2014.1	nenhuna

Aluno	Psicologia Fasi Matutino 2013.1 Ênfase em Saúde Mental e Clínica	A faculdade é muito boa, embora seja um pouco desorgani zada com relação aos eventos, algumas exceções são abertas, sendo que para alguns alunos acontece de uma forma e para outros não. Os professor
Aluno	Farmácia Fasi Noturno 2016.1	nenhum no momento.
Aluno	Farmácia Fasi Noturno 2016.1	desconhes o o assunto

Aluno	Psicologia Fasi Noturno 2011.2	Acredito que ainda há muito o que ser feito para transformar a Faculdade em um ambiente de indicação á futuros profissionais.
Aluno	Psicologia Fasi Noturno 2015.1	Sim
Aluno	Nutrição Fasi Noturno 2014.1	.
Aluno	Psicologia Fasi Noturno 2016.1 A	.

Aluno	Farmácia Fasi Noturno 2014.1 B	Sugiro que sejam feitos reciclagens quanto ao atendimento mais rápido no SAE, que o acesso pela internet fosse melhorado para diminuir a quantidade de acadêmicos no SAE. Sim, indicaria devido aos ótimos profission
Aluno	Biomedicina Fasi Noturno 2014.1	.
Aluno	Psicologia Fasi Noturno 2012.1 A - Ênfase em Saúde Mental e Clínica	sem resposta

Aluno	Psicologia Fasi Matutino 2016.1	Comunica r mais com os alunos sobre as atividades acadêmicas , sim indicaria.
Aluno	Psicologia Fasi Matutino 2015.1	Acho que meu curso (psicologia) possui uma excelente grade curricular e excelentes professor es, porém, o que incomoda a mim e a maioria dos alunos é a estrutura da Faculdade , precisa de reformas urgentes, principalmente no

Aluno	Nutrição Fasi Noturno 2013.2	Melhorar o atendimento do SAE, pois na maioria das vezes as informações que são passadas não coincidem com o que acontece na instituição. E ter a coordenação do curso ter mais disponibilidade para atender os alunos pessoalmente
-------	---------------------------------------	---

Aluno	Enfermagem Fasi Noturno 2012.1	Substituir a coordenação do curso por alguém que tenha mais competência e disponibilidade. E que os alunos pudessem participar da eleição para coordenador de cursos
Aluno	Farmácia Fasi Noturno 2014.2	nada
Aluno	Psicologia Fasi Noturno 2014.1	Melhoria da infraestrutura, com foco especialmente na acessibilidade.
Aluno	Biomedicina Fasi Noturno 2015.1	tudo
Aluno	Psicologia Fasi Matutino 2015.1	Um maior auxílio e maior informações. Corpo docente

Aluno	Nutrição Fasi Noturno 2013.1	Melhora do Sae
Aluno	Psicologia Fasi Noturno 2012.1 A - Ênfase em Saúde Mental e Clínica	Equipe disponível para atender a eventuais questões de acordo com a quantidade, investir em equipamentos multimídia para professores e acadêmicos (Datashow, Caixa de som, etc.). investir em livros para a
Aluno	Farmácia Fasi Noturno 2016.1	Que possa esta fazendo algo que melhore cada vez mais.

Aluno	Psicologia Fasi Matutino 2016.1	Limpeza das mesas na Cantina , banheiros .Quanto ao corpo docente mais interesse em passar o conteúdo por partes de alguns Professores .
Aluno	Psicologia Fasi Noturno 2012.1 A - Ênfase em Saúde Mental e Clínica	AGILIDADE MAIOR NA MATRICULA, E QUE HAJA UMA CONEXÃO MAIOR ENTRE COORDENAÇÃO E SAE. ATÉ INDICARIAMAS SÃO PROBLEMAS PEQUENOS QUE SE TORNAM GRANDES. EXISTE UMA QUESTÃO QUE DEVERIA MELHORA

Aluno	Enfermag em Fasi Noturno 2015.2	nada a declarar
Aluno	Psicologia Fasi Matutino 2014.1	Em resposta a uma questão que perguntav a sobre a coerência entre o PDI e as implemen tações na pesquisa em âmbito da graduação , respondi que sim, é coerente. No entanto, o PDI a partir das propostas para 2016 dispostas no Relato

Aluno	Psicologia Fasi Matutino 2013.1 Ênfase em Saúde Mental e Clínica	A ventilação da biblioteca não é adequada, os requerime ntos não são atendidos de acordo com o prazo estipulado (desde o início do ano venho requerend o minha nota no sistema e nada de nota), há poucas vagas para a iniciação
-------	---	--

Aluno	Psicologia Fasi Noturno 2014.2	Para um melhor desenvolvimento dos acadêmicos, a Faculdade precisa passar por melhorias em relação a segurança, melhor atendimento no SAE, fila do xerox que consome muito tempo de nos acadêmicos.
-------	---	---

Aluno	Psicologia Fasi Matutino 2016.1	Neste momento não tenho nenhuma sugestão de melhoria. Estou satisfeita com a instituição , por isso a indico para outras pessoas seja como discente, docente ou técnico.
Aluno	Nutrição Fasi Noturno 2014.1	Nada para falar..
Aluno	Enfermag em Fasi Noturno 2013.2	Melhoria ao atendimento no SAE.
Aluno	Farmácia Fasi Matutino 2014.1	Os laboratórios de aulas práticas poderiam ser melhor e com mais equipamentos para pesquisas

Aluno	Psicologia Fasi Noturno 2013.2	Nada a declarar.
Aluno	Biomedici na Fasi Noturno 2015.1	O SAE precisa de mais atendente s para o serviço ser mais rápido.
Aluno	Enfermag em Fasi Matutino 2013.1	melhorar o atendime nto no sae
Aluno	Psicologia Fasi Noturno 2011.1	Percebe- se um avanço na qualidade dos serviços prestados e, principalm ente, um empenho da IES em busca de uma melhoria global (em todos os eixos). Ainda há muito a melhorar em infraestrut ura, avançar na agilidade

Aluno	Psicologia Fasi Noturno 2013.2	Como melhorias físicas, sugiro a criação de mais espaços de convivência com mesas e bancos. A faculdade dispõe de espaço favorável a isso e permite que sejam criados espaços bastante agradáveis embaixo dos pés de tamarindo, dos pés
-------	---	---

Aluno	Psicologia Fasi Matutino 2014.1	A instituição em si é ótima (o prédio, os materiais, grande parte dos profissionais), o que deixa a desejar é a boa vontade de alguns em ajudar os acadêmicos, é deixado para avisar algumas coisas na hora da matrícula, como por
Aluno	Farmácia Fasi Matutino 2014.1	Sem sugestão. Indicaria a IES sim para um interessado.
Aluno	Psicologia Fasi Matutino 2016.1	Minhas sugestões seria a melhoria da limpeza dos banheiros e a área aberta da cantina.

Aluno	Nutrição Fasi Noturno 2015.1	MANUTEN ÇÃO AR CONDICIO NADO, LIMPEZA E FORNECI MENTO DE AGUA DOS BANHEIRO S, AGILIDAD E NO ATENDIM ENTO DO SAE. SIM
Aluno	Farmácia Fasi Noturno 2015.1	Melhorias no auditório esta uma vergonha aquilo la,escolas de ensino publico tem auditórios melhores.
Aluno	Enfermag em Fasi Matutino 2013.1	Não sei
Aluno	Enfermag em Fasi Noturno 2014.1	Indicaria

Aluno	Psicologia Fasi Noturno 2013.1 - Ênfase em Saúde Mental e Clínica	Indicaria a Faculdade para interessados por acreditar no ensino de qualidade que tem sido oferecido levando em consideração o bom trabalho da maioria dos professores e empenho no desenvolvimento dos alunos.
Aluno	Farmácia Fasi Noturno 2014.2	Disponibilizar material para estudo(livros),os docentes usarem de modo e

Aluno	Psicologia Fasi Matutino 2014.2	Os banheiros precisam ser mais limpos com frequencia , a cantina é uma completa falta de higiene, presenciei fatos de total falta de higiene no manuseio dos alimentos.
Aluno	Farmácia Fasi Noturno 2014.2	Melhorar o atendimento ao Saae...Mais professor es competentes
Aluno	Farmácia Fasi Matutino 2012.1 A	nao ha
Aluno	Psicologia Fasi Matutino 2013.1 Ênfase em Saúde Mental e Clínica	muito bom

Aluno	Farmácia Fasi Noturno 2015.2	*
Aluno	Farmácia Fasi Noturno 2014.2	em questao de duvidas do curso ou em caso de outras duvidas sao mal respondid as e muitas vezes são respondid as de mao humor

Aluno	Biomedici na Fasi Noturno 2016.1	Indicaria sim essa instituição . Tem uma coisa que DEVE melhorar, que é o atendime nto no SAE tem umas moças muito atenciosas e dispostas a resolver as situações, dúvidas e problemas que os alunos levam. Mais infelizmen
Aluno	Enfermag em Fasi Noturno 2015.1	Melhorar em algumas questoes de organizaçã o. Sim
Aluno	Enfermag em Fasi Matutino 2016.1	aaaaa

Aluno	Nutrição Fasi Noturno 2016.1	NADA PODE SER CONSIDER ADO QUE ESTEJA BOM,POIS NÃO HAVERÁ MUDANÇ A PARA CRESCIME NTO,MAS E PRECISO RESSALTA R COMO O ACESSO AO ACADÊMI CO PODERIA SER MELHORA DO,INCLU SIVE SOBRE NOTAS
-------	---------------------------------------	--

Aluno	Psicologia Fasi Noturno 2013.1 - Ênfase em Saúde Mental e Clínica	Vejo que houve um grande cresciment o da rede Soebras nos últimos anos que pode ter defasando , em alguns quesitos, a sua arganizaçã o. Mas acredito na Instituição da qual faço parte, e nas melhoria que vem sendo implantad
Aluno	Nutrição Fasi Noturno 2016.1	indicaria sim

Aluno	Nutrição Fasi Noturno 2016.1	Deveria melhorar em relação a o atendime nto oferecido ao acadêmic o pelo SAE, pois eles são mal educados e não resolvem os problemas .
Aluno	Farmácia Fasi Noturno 2015.2	Não
Aluno	Enfermag em Fasi Noturno 2014.1	Não tenho sugestões de melhoria na qualidade dos serviços prestados a IES .Claro que indicaria .
Aluno	Nutrição Fasi Noturno 2016.1	nada a declarar

Aluno	Nutrição Fasi Noturno 2012.2	apenas mudar os atendentes do sae pois os atendentes nao sabem atender
Aluno	Farmácia Fasi Matutino 2015.1	Sim, gosto da Faculdade
Aluno	Enfermagem Fasi Noturno 2015.2	10
Aluno	Nutrição Fasi Noturno 2016.1	Não tenho sugestões e indicaria sim minha faculdade para um interessado.
Aluno	Farmácia Fasi Noturno 2013.2

Aluno	Psicologia Fasi Noturno 2014.1	Melhor gestão em relação aos representantes de turma. Poderiam ser dados alguns benefícios para estimular o acadêmico a ingressar ao núcleo estruturante.
Aluno	Nutrição Fasi Noturno 2014.1	Que os professores passem o conteúdo para os alunos, deixam muito a desejar
Aluno	Farmácia Fasi Noturno 2016.1	Sim

Aluno	Psicologia Fasi Noturno 2012.2 Ênfase em Saúde Mental e Clínica	A minha sugestão é que seja aderida formas de mais agilidade no SAE , mais investimento em atividades práticas dentro e fora da instituição , mais investimento e divulgação das pesquisas com participação de acadêmicos. Sugiro
Aluno	Farmácia Fasi Noturno 2013.2	Sim!
Aluno	Nutrição Fasi Noturno 2016.1	na minha opinião da ta otimo ..so melhora o atendimento no sae
Aluno	Nutrição Fasi Noturno 2016.1	Não tenho sugestões. Sim, indicaria.

Aluno	Nutrição Fasi Noturno 2016.1	não
Aluno	Nutrição Fasi Noturno 2016.1	Indicaria sim
Aluno	Psicologia Fasi Matutino 2013.1 Ênfase em Saúde Mental e Clínica	Acho legal!
Aluno	Psicologia Fasi Noturno 2013.2	para melhoria da qualidade dos serviços prestados, seria bom com a participaç ão acadêmica .
Aluno	Nutrição Fasi Noturno 2016.1	Melhorar a quantidad e de cadeiras nas salas para que os acadêmic os não precisem sair atrás todos os dias.
Aluno	Farmácia Fasi Noturno 2015.1	J

Aluno	Nutrição Fasi Noturno 2016.1	??
Aluno	Psicologia Fasi Noturno 2013.2	
Aluno	Enfermag em Fasi Noturno 2014.2	.
Aluno	Enfermag em Fasi Matutino 2015.1	Com certeza! faço parte de uma instituição bem equipada e bem estruturad a, que atende a todas minha necessida des enquanto acadêmica . tenho orgulho de fazer parte da Fasi/Funor te!
Aluno	Psicologia Fasi Noturno 2011.2	sim
Aluno	Farmácia Fasi Noturno 2015.2	do corpo discente

Aluno	Psicologia Fasi Noturno 2013.1 - Ênfase em Saúde Mental e Clínica	Que o os funcionári os do SAE da Faculdade fossem EDUCADO S E QUE O FLUXO DE PESSOAS FOSSE DISTRIBUI DO, para que não houvesse lotação no período da noite.
Aluno	Farmácia Fasi Noturno 2014.2	Indicaria sim, Pore m falta muita organizaçã o principalm ente no atendime nto do sae.
Aluno	Nutrição Fasi Noturno 2016.1	Indicaria a Faculdade para amigos
Aluno	Psicologia Fasi Noturno 2011.1	nenhua
Aluno	Farmácia Fasi Noturno 2014.1 A	Sim
Aluno	Farmácia Fasi Matutino 2014.1	Nada a declarar.

Aluno	Psicologia Fasi Noturno 2011.1	Melhorar atendimento do SAE, melhorar segurança, melhorar atendimento coordenação de cursos (condições para que o coordenador esteja mais disponível aos alunos e a turma),
Aluno	Psicologia Fasi Noturno 2012.1 A - Ênfase em Saúde Mental e Clínica	Nao

Aluno	Nutrição Fasi Noturno 2013.1	Apesar da melhora do antigo SAE, o atendimento ainda precisa melhorar; a entrega de certificados, demora para ficar pronto e tem hora que nem conseguimos pegar; no período noturno melhorar o xerox, pois as atendentes da noite não
Aluno	Psicologia Fasi Noturno 2012.1 A - Ênfase em Saúde Mental e Clínica	Sim, eu indicaria, vejo na faculdade um ambiente acolhedor.

Aluno	Farmácia Fasi Noturno 2016.1	Seria um melhor atendime nto no SAE da faculdade que elas atendem de forma ma ma educada.N a biblioteca do mesmo jeito so quero mais respeito que tratam agente com diguinidad e.
Aluno	Nutrição Fasi Noturno 2016.1	so queria q os professor es nao demorass em para lançar as notas.

Aluno	Psicologia Fasi Noturno 2013.1 - Ênfase em Saúde Mental e Clínica	A primeira reivindicação é que os coordenadores de curso sejam mais comprometidos quanto a resolução de problemas dos acadêmicos principalmente na cobrança dos docentes para lançar notas, pois muitas
Aluno	Psicologia Fasi Noturno 2015.2	corpo docente

Aluno	Psicologia Fasi Noturno 2015.2	na verdade o atendimento desta faculdade é péssimo, no qual o atendimento da coordenação do curso de psicologia está em primeiro lugar e horrível os alunos quase nunca consegue resolver seus problemas .
Aluno	Enfermag em Fasi Noturno 2012.2	FLEXIBILIZ AÇÃO DOS HORÁRIOS DE ESTÁGIO

Aluno	Psicologia Fasi Matutino 2013.2 - Ênfase em Saúde Mental e Clínica	*A VENTILAÇ ÃO E CLIMATIZ AÇÃO DENTRO DAS SALAS DE AULA ESTÃO PRECÁRIA S. HÁ FALTA DE AÇÃO EM RELAÇÃO À PRESERVA ÇÃO DAS CONDIÇÕ ES ADEQUAD AS PARA ASSISTIR ÀS AULAS, TAIS COMO: 1- ESPAÇO
Aluno	Farmácia Fasi Noturno 2016.1	melhoria na acessibilid ade aos deficiente s
Aluno	Enfermag em Fasi Matutino 2014.2	sugestu

Aluno	Psicologia Fasi Matutino 2012.2 Ênfase em Saúde Mental e Clínica	As salas estão escuras luz inadequad as e queimada s... Biblioteca parece um forno no calor... Ficamos estudando para fazer VA tem que mudar a metodolo gia de ensino...
Aluno	Farmácia Fasi Matutino 2013.2	melhorias infraestrut ura

Aluno	Nutrição Fasi Noturno 2014.2	Melhoria no atendimento do SAE pois ainda faltam profissionais capacitados para atender a demanda de aluno que solicitam atendimento naquele setor, bem como equipar os laboratórios de aulas praticas, sendo que
-------	---------------------------------------	---

Aluno	Enfermag em Fasi Matutino 2014.1	Melhoria das salas de estudo dentro da biblioteca, em questão de mesas, cadeiras e ventilação . E a faculdade deixa um pouco a desejar em espaços para interação dos acadêmicos. Há muito atraso no lançamento de notas no portal,
-------	---	--

Aluno	Psicologia Fasi Noturno 2014.2	Com certeza precisa melhorar e muito em relação ao SAE e do sistema de avaliação de aprendizagem e trabalhos. Alguns professores deixam todo o conteúdo avaliativo para o fim do semestre. Apesar de ter um excelente
Aluno	Biomedicina Fasi Noturno 2015.2	Sim
Aluno	Ciências Biológicas Noturno 2014.1	sim
Aluno	Farmácia Fasi Noturno 2015.1	Boa

Aluno	Psicologia Fasi Noturno 2012.2 Ênfase em Saúde Mental e Clínica	Acessibilidade ao portador de deficiência, treinamento para funcionários especialmente aos do SAE. Sim, eu indicaria!
Aluno	Enfermagem em Fasi Matutino 2013.1	Melhoria em relação a acessibilidade aos que tem dificuldades físicas.
Aluno	Farmácia Fasi Matutino 2012.1 A	Y
Aluno	Nutrição Fasi Noturno 2016.1	sim.
Aluno	Enfermagem em Fasi Matutino 2014.1	Indicaria com certeza!
Aluno	Nutrição Fasi Noturno 2013.2	Sin

Aluno	Nutrição Fasi Noturno 2013.1	melhoria ainda maior nos atendime ntos e ensino! sim indicaria!
Aluno	Nutrição Fasi Noturno 2013.2	Nao
Aluno	Farmácia Fasi Noturno 2012.1	sim
Aluno	Psicologia Fasi Noturno 2012.2 Ênfase em Saúde Mental e Clínica	

Aluno	Enfermag em Fasi Matutino 2014.1	A faculdade possui ótima estrutura, tendo excelente corpo docente, só falta um pouco mais de informaçã o aos alunos, sendo que acontece m inúmeras oportunid ades de estágios e não são passados de forma clara para os alunos,
-------	---	---

Aluno	Psicologia Fasi Matutino 2014.2	A desorganização de certos professores em relação a distribuição de trabalhos fragmentados, baixo valor (vários trabalhos com baixo valor em nota) e, principalmente distribuí-los ao final do semestre.
Aluno	Enfermag em Fasi Matutino 2016.1	Satisfeito
Aluno	Farmácia Fasi Noturno 2013.1	Mini cursos específicos para cada área
Aluno	Psicologia Fasi Noturno 2012.2 Ênfase em Saúde Mental e Clínica	sim

Aluno	Psicologia Fasi Matutino 2013.2 - Ênfase em Saúde Mental e Clínica	Deveria melhorar o atendime nto na coordenaç ão, ter mais atenção com os acadêmic os!!
Aluno	Psicologia Fasi Matutino 2014.2	Indicaria sim
Aluno	Farmácia Fasi Noturno 2014.2	Mais funcionári os pra atender a demanda na faculdade no Sae

Aluno	Enfermag em Fasi Matutino 2013.1	Sugiro para melhoria da Instituição a capacitaçã o dos profission ais que trabalham no SAE, cursos de atualizaçã o para professor es e principalm ente a valorizaçã o de alguns e incentivos a todos, para que consequ ntemente
Aluno	Enfermag em Fasi Noturno 2012.1	Reforma geral do auditório. Comparec imento da ouvidoria e retorno - Funciona mento de maneira satisfatóri a. Eu indicaria com certeza.

Aluno	Ciências Biológicas Noturno 2013.1	o ponto em que eu acho que deve ser melhorado na Faculdade FASI, e o SAE. indicaria para o corpo docente: Gislene Oliveira, Tecnóloga em gestão ambiental, (38)99930-3599/ para o corpo docente, Luciete souza, para o curso de
Aluno	Ciências Biológicas Noturno 2012.1	nenhum
Aluno	Farmácia Fasi Noturno 2012.1	Acho que o ensino tem qualidade as instalações deixa um pouco a desejar, indicaria para os interessados

Aluno	Enfermag em Fasi Matutino 2015.1	Dar mais chances para o aluno recuperar nota.
Aluno	Enfermag em Fasi Matutino 2014.2	deveria ter uma melhoria nas carteiras da sala, as azul de plastico sao mais confortaveis e com os bracos mais altos.
Aluno	Psicologia Fasi Noturno 2012.1 - Ênfase em Processos Educacionais	Ter a iniciativa de ouvir os alunos, promovendo a acessibilidade a esses. Outro ponto, respeito. Muitos professores usam da sua função, principalmente em estágios e em outros eventos como orientação de tcc que precisa de

Aluno	Psicologia Fasi Noturno 2016.1 A	Sou acadêmico a algum tempo na instituição. Em vários momentos não percebi a diretora Sabrina, como uma pessoa solista. Não é comunicativa e isto poderia ser melhorado no exercício de sua função. Acredito ser
Aluno	Farmácia Fasi Noturno 2016.1	Nenhuma!
Aluno	Farmácia Fasi Noturno 2014.2	Contratar pessoas educadas

Aluno	Psicologia Fasi Noturno 2014.1	o que eu indico como melhoria ,e o lançament o das notas, o mais breve possível,p ois o que me parece e que nos alunos temos regras de dias para tudo ,e já o corpo discente não!!..
-------	---	---

Aluno	Nutrição Fasi Noturno 2013.1	Melhoria na rotatividade de limpeza de sanitários. Aumento do quadro técnico da Central de Atendimento para atender os acadêmicos com eficácia em curto tempo de espera. Realização de devida manutenção nos aparelhos ar
Aluno	Psicologia Fasi Noturno 2016.1 A	Nenhuma sugestão. No entanto acho que ampliação da área de lazer / convivência seria uma mudança satisfatória para os acadêmicos em si e funcionários.

Aluno	Farmácia Fasi Noturno 2013.2	mudança na renovação de matrículas que poderia ser feita de forma online muito mais prático e menos desgastante que a forma atual, indicaria sim a faculdade é ótima.
Aluno	Psicologia Fasi Matutino 2014.1	A faculdade tem um corpo docente bem capacitado, por isso indicaria alguém para participar do corpo docente.

Aluno	Psicologia Fasi Noturno 2012.2 Ênfase em Saúde Mental e Clínica	Melhoria dos Professores, Juntamente com coordenadores dos cursos. Principalmente no Curso de Psicologia. O
Aluno	Nutrição Fasi Noturno 2016.1	Sim, indicaria, a Faculdade está de parabéns com todas as melhorias que vem sendo providenciadas, porém ainda precisa de acesso para os cadeirantes nos pisos superiores. Mas no que se trata de competência

Aluno	Nutrição Fasi Noturno 2016.2	Acho que o começo das aulas devem ser mais organizadas, todo dia temos q mudar de sala, como muitos ainda não conhecem a faculdade ficam um pouco perdido procurando as salas. Sim indicaria a faculdade para meus amigos, p
Aluno	Enfermag em Fasi Noturno 2012.1	Sim, indicaria, pois também tenho interesse em fazer parte futuramente do quadro de docentes.

Aluno	Psicologia Fasi Matutino 2013.2 - Ênfase em Saúde Mental e Clínica	>banheiro s no pátio
-------	---	-------------------------